



İÇERİK

HAFTALIK TEKNİK ÖNERİLER

HAFTALIK MENKUL KIYMET İSTATİSTİKLERİ

YABANCI HİSSE İŞLEMLERİ

YABANCI DİBS İŞLEMLERİ

KREDİ ve MEVDUAT FAİZLERİ

2026 Önemli Tarihleri

Haftalık Piyasa Takvimi

2026 HALKA ARZLAR

MODEL PORTFÖY ve TAKİBİMİZDEKİ Hisseler

TCMB Piyasa Katılımcıları Anketi ve Sektörel Enflasyon Beklentileri

Hane halkı Enflasyon Beklentisi

FON PARA-GİRİŞ ÇIKIŞ

	KAPANIŞ	HAFTALIK DEĞİŞİM %
BIST 100	13662,75	-1,05
BIST MALİ	18340,07	1,34
BIST SINAI	18085,37	-0,42
BIST HİZMETLER	12734,8	0,03
	Kapanış	Haftalık %
BRENT PETROL	92,05	-11,1
	Kapanış	Haftalık %
Euro Amerikan Doları	1,16606	0,50
Amerikan Doları Türk Lirası	45,8248	0,19
Euro Türk Lirası	53,4784	0,83
	Kapanış	Haftalık %
Ons Altın Amerikan Doları	4538,95	0,66
Gümüş Amerikan Doları	75,29	-0,25
	Kapanış	Haftalık %
XCUUSD (31 Ağu 26) Vadeli	15003	3,39
Palladium (1 3 gram Truva) Amerikan Doları	1362,59	1,11
Platin (1 3 gram Truva)(= 31.1034768 gram) Amerikan Doları	1922,11	-0,38

2026- MODEL PORTFÖY HİSSE GETİRİLERİ			
	Kapanış	Hedef F	YB Getiri %
ASELS	380,25	442	64,11
TUPRS	236,20	335	33,34
GWIND	26,90	44	20,41
ENKAI	100,50	141	31,75
KRDMD	39,74	44,00	57,32
ENJSA	109,80	82	26,69
DOHOL	23,52	29,00	38,76
AKFYE	21,40	27,79	30,41
MGROS	659,00	850	27,10
TOASO	296,00	479	28,10
MODEL GETİRİ			35,80
BIST 100 GETİRİ			21,32
ATAK-DİNAMİK			
KTLEV	126,20	GG	489,60
TCKRC	162,00	212	177,40
ASTOR	312,75	418	167,54
ATAK-DİNAMİK GETİRİ			278,18

M.BAKİ ATILAL - Araştırma Genel Müdür Yardımcısı

Bu bülten harici ARAŞTIRMANIN HAZIRLADIĞI, SORUMLU OLDUĞU başka HAFTALIK BÜLTEN YOKTUR.

HAFTALIK TEKNİK ÖNERİLER

01 HAZİRAN HAFTASI TEKNİK ÖNERİLER

Hisse	Kapanış	AYLIK Getiri%	HEDEF 1 (%2)	HEDEF 2 (%5)	STOP-LOSS (-%2)	PD/DD	F/K	SMA (20)	MACD (12,26,9)	RSI (14)
AKSEN AKSA ENERJİ	80,00	-2,68	81,60	84,00	78,40	1,53	24,15	83,05	0,33	47,62
ARMGD ARMADA GIDA	131,30	-0,38	133,93	137,87	128,67	4,87	31,86	128,78	1,46	54,58
ATAGY ATA GMYO	12,70	-3,50	12,95	13,34	12,45	0,76	0	12,94	-0,01	48,03
BSOKE BATISOKE CIMENTO	38,46	0,31	39,23	40,38	37,69	4,87	0	37,66	0,69	56,47
BULGS BULLS GSYO	40,50	-9,03	41,31	42,53	39,69	1,35	5,25	43,52	-0,67	40,50
CWENE CW ENERJİ	39,42	7,59	40,21	41,39	38,63	2,64	15,16	37,30	1,19	58,24
ENERY ENERYA ENERJİ	8,81	-1,01	8,99	9,25	8,63	1,34	14,6	8,82	-0,07	49,71
ESCOM ESCORT TEKNOLOJİ	5,24	-4,73	5,34	5,50	5,14	0,98	2,65	5,43	0,09	50,90
FZLGY FUZUL GMYO	13,80	-6,69	14,08	14,49	13,52	3,85	0	14,54	-0,32	42,03
MAGEN MARGUN ENERJİ	61,10	-4,61	62,32	64,16	59,88	11,84	0	63,04	1,35	49,55
SAHOL SABANCI HOLDING	92,00	-3,82	93,84	96,60	90,16	0,51	23,17	94,92	-0,93	44,56
TEHOL TERA YATIRIM TEK. HOL.	28,36	8,24	28,93	29,78	27,79	6,13	14,29	26,94	1,87	62,50
TTKOM TURK TELEKOM	61,25	-1,45	62,48	64,31	60,03	0,88	7,39	62,82	-0,12	46,86
TUCLK TUGCELIK	4,43	5,98	4,52	4,65	4,34	0,45	0	4,29	0,01	54,07



M.BAKİ ATILAL - Araştırma Genel Müdür Yardımcısı

Bu bülten harici ARAŞTIRMANIN HAZIRLADIĞI, SORUMLU OLDUĞU
başka HAFTALIK BÜLTEN YOKTUR.

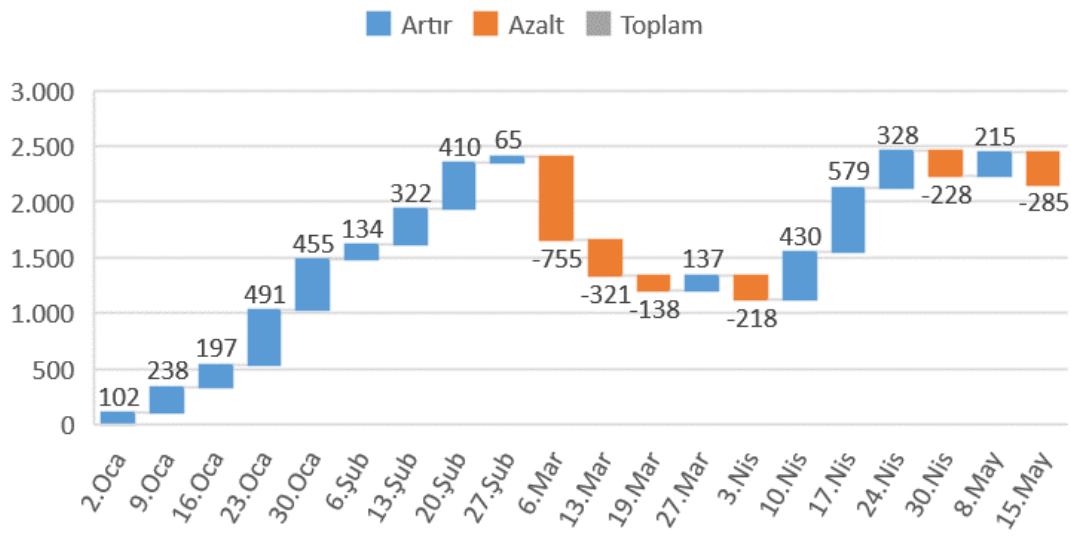
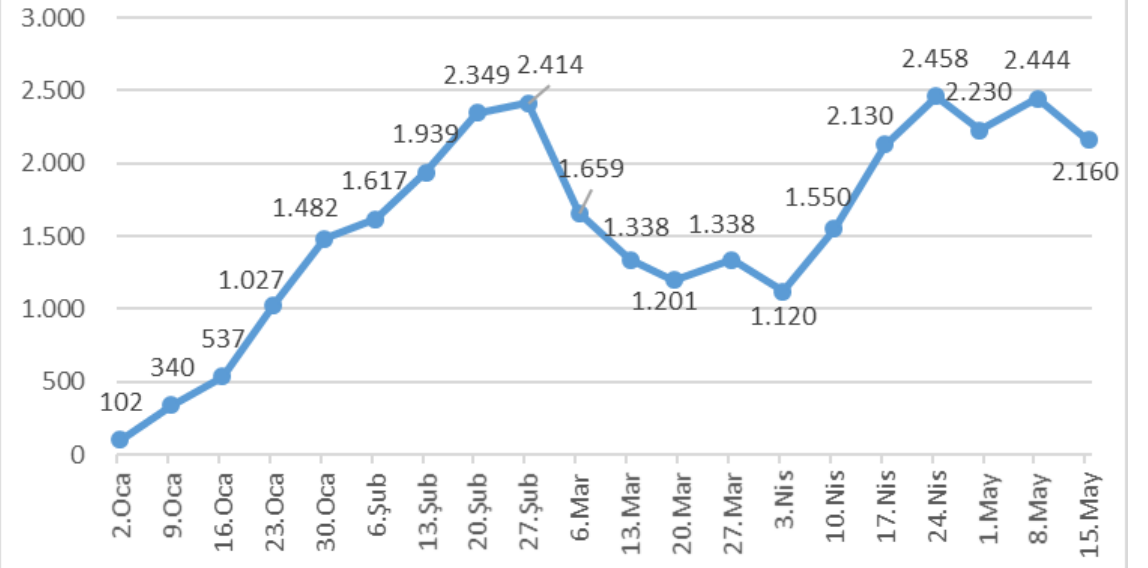
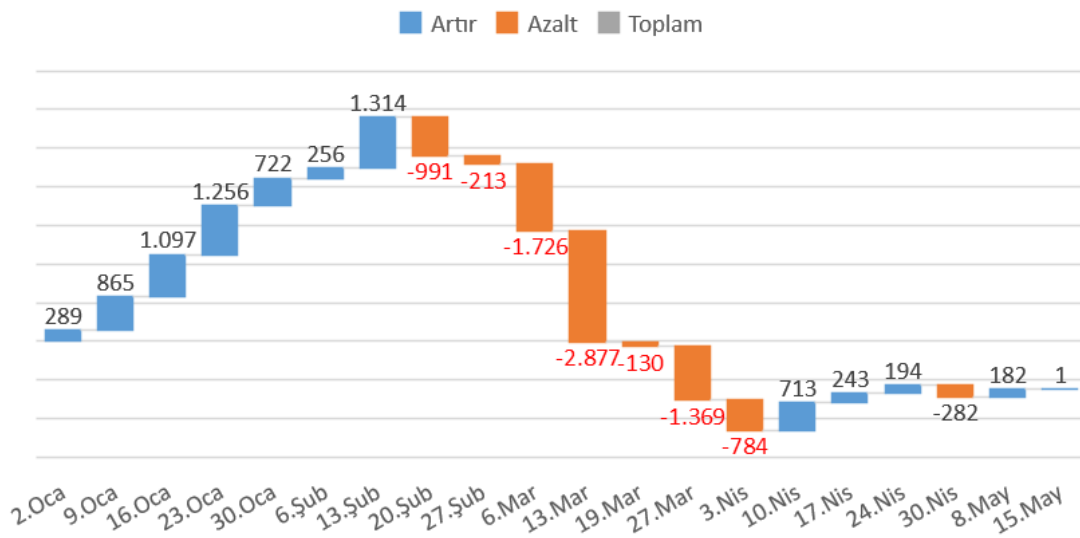
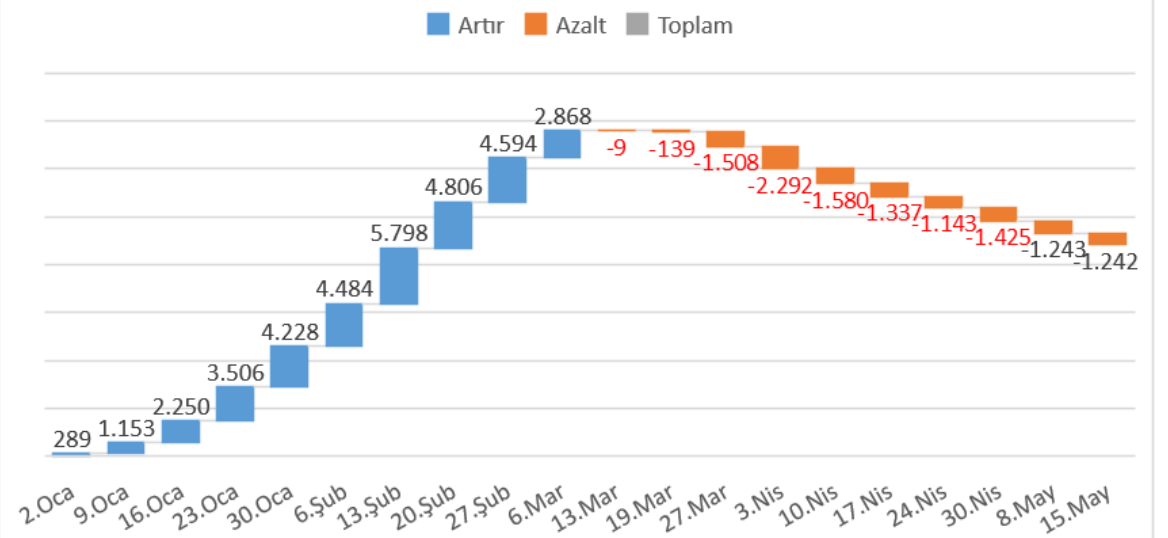
**HAFTALIK YABANCI İŞLEMLERİ 15 MAYIS****2026 HAFTALIK HİSSE ALIM /SATIM mn usd****2026 KÜMÜLATİF HİSSE ALIM/SATIM mn usd****2026 HAFTALIK DİBS ALIM /SATIM mn usd****2026 KÜMÜLATİF DİBS ALIM /SATIM mn usd**



KREDİ ve 3 AYLIK MEVDUAT FAİZİ - 15 MAYIS 2026 Verileri

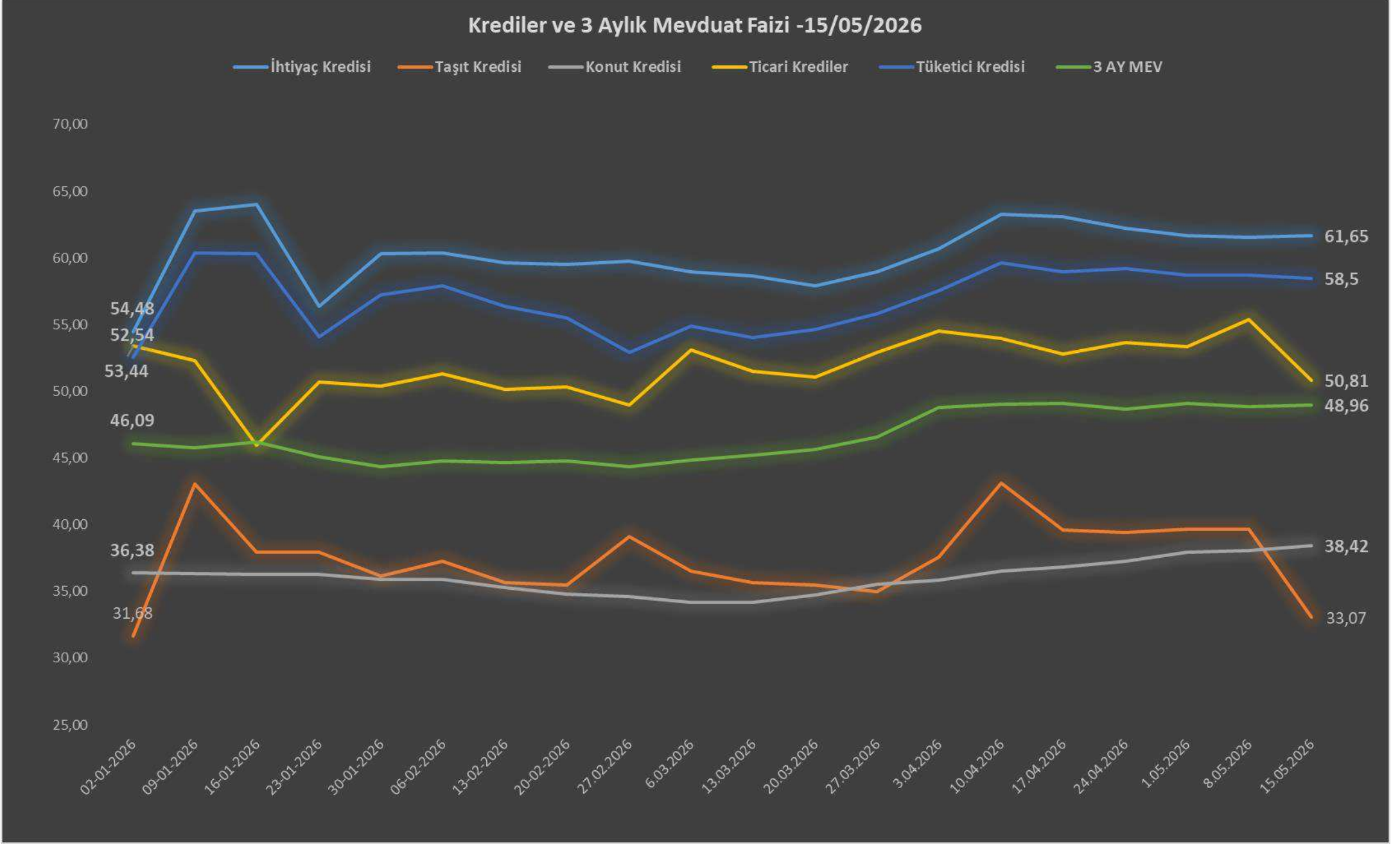

Tarih	İhtiyaç Kredisi	Taşıt Kredisi	Konut Kredisi	Ticari Krediler	Tüketici Kredisi	3 AY MEV
02-01-2026	54,48	31,68	36,38	53,44	52,54	46,09
09-01-2026	63,53	43,05	36,37	52,31	60,39	45,79
16-01-2026	64,04	37,97	36,26	45,95	60,34	46,21
23-01-2026	56,37	37,94	36,25	50,71	54,07	45,09
30-01-2026	60,34	36,17	35,93	50,37	57,24	44,38
06-02-2026	60,38	37,24	35,90	51,34	57,93	44,80
13-02-2026	59,67	35,67	35,28	50,12	56,40	44,65
20-02-2026	59,51	35,48	34,81	50,34	55,52	44,80
27-02-2026	59,79	39,12	34,63	49	52,91	44,38
6.03.2026	58,96	36,53	34,17	53,13	54,92	44,82
13.03.2026	58,66	35,65	34,17	51,49	54,06	45,24
20.03.2026	57,91	35,46	34,76	51,08	54,62	45,68
27.03.2026	58,99	35,01	35,52	52,93	55,82	46,59
3.04.2026	60,66	37,58	35,82	54,52	57,53	48,8
10.04.2026	63,29	43,15	36,53	53,94	59,65	49,02
17.04.2026	63,07	39,62	36,84	52,82	58,96	49,09
24.04.2026	62,24	39,44	37,27	53,65	59,19	48,64
1.05.2026	61,69	39,67	37,95	53,33	58,73	49,08
8.05.2026	61,55	39,68	38,06	55,39	58,69	48,85
15.05.2026	61,65	33,07	38,42	50,81	58,5	48,96
SON HAFTA DEĞİŞİM	0,10	-6,61	0,36	-4,58	-0,19	0,11
yılbaşına göre değişim	7,17	1,39	2,04	-2,63	5,96	2,87

M.BAKİ ATILAL - Araştırma Genel Müdür Yardımcısı

Bu bülten harici ARAŞTIRMANIN HAZIRLADIĞI, SORUMLU OLDUĞU
başka HAFTALIK BÜLTEN YOKTUR.



2026 ÖNEMLİ TARİHLER

2026 MERKEZ BANKALARI TOPLANTI, KREDİ DERECELENDİRME NOT ve MSCI ENDEKS DEĞİŞİKLİKLERİ TARİHLERİ

OCAK

22.Oca TCMB	23.Oca MOODY'S FITCH	23.Oca BoJ	28.Oca FED	28.Oca BoC

ŞUBAT

5.Şub ECB	5.Şub BoE	12.Şub TCMB
		ENFLASYON RAPORU -I

MART

12.Mar TCMB	18.Mar BoC	19.Mar ECB	19.Mar BoE	19.Mar BoJ	18.Mar FED

NİSAN

17.Nis S&P	22.Nis TCMB	29.Nis FED	30.Nis ECB	28.Nis BoJ	29.Nis BoC	30.Nis BoE

MAYIS

12.May MSCI ENDEKS DEĞİŞİKLİĞİ	14.May TCMB
	ENFLASYON RAPORU -II

HAZİRAN

10.Haz BoC	11.Haz ECB	11.Haz TCMB	16.Haz BoJ	17.Haz FED	18.Haz BoE

TEMMUZ

15.Tem BoC	17.Tem FITCH	23.Tem ECB	23.Tem TCMB	24.Tem MOODY'S	29.Tem FED	30.Tem BoE	31.Tem BoJ

AGUSTOS

12.Ağu MSCI ENDEKS DEĞİŞİKLİĞİ	13.Ağu TCMB
	ENFLASYON RAPORU -III

EYLÜL

2.Eyl BoC	10.Eyl TCMB	16.Eyl FED	17.Eyl BoE	18.Eyl BoJ

EKİM

16.Eki S&P	22.Eki TCMB	28.Eki FED	28.Eki BoC	29.Eki ECB	30.Eki BoJ

KASIM

5.Kas BoE	11.Kas MSCI ENDEKS DEĞİŞİKLİĞİ	12.Kas TCMB
		ENFLASYON RAPORU -IV

ARALIK

9.Ara FED	9.Ara BoC	10.Ara TCMB	17.Ara ECB	17.Ara BoE	18.Ara BoJ

HAFTALIK PİYASA TAKVİMİ

1 – 5 HAZİRAN

1 Haziran 2026 Pazartesi			Beklenti	Önceki
09:00	DE	Almanya Perakende Satışları (Aylık) (Nis)		-2,00%
10:00	TR	Türkiye Gayri Safi Yurtiçi Hasıla (GSYİH) (Yıllık) (1. Çeyrek)	2,70%	3,40%
10:00	TR	İmalat PMI (May)		45,7
10:55	DE	Almanya İmalat Satın Alma Müdürleri Endeksi (PMI) (May)	49,9	49,9
11:00	EU	İmalat Satın Alma Müdürleri Endeksi (PMI) (May)	51,4	51,4
12:00	EU	İşsizlik Oranı (Nis)	6,20%	6,20%
16:45	US	Üretim Satın Alma Müdürleri Endeksi (PMI) (May)	55,3	54,5
17:00	US	ISM İmalat Satın Alma Müdürleri Endeksi (PMI) (May)	53,3	52,7
17:00	US	Tedarik Yönetim Enstitüsü (ISM) İmalat İstihdamı (May)		46,4
17:00	US	İnşaat Harcamaları (Aylık) (Nis)	0,30%	0,60%
2 Haziran 2026 Salı			Beklenti	Önceki
11:00	TR	Ticaret Açığı (May)		-8,50B
12:00	EU	Tüketici Fiyat Endeksi (TÜFE) (Yıllık) (May)	3,00%	3,00%
12:00	EU	Tüketici Fiyat Endeksi (TÜFE) (Aylık) (May)		1,00%
12:00	EU	Çekirdek Tüketici Fiyat Endeksi (TÜFE) (Yıllık) (May)	2,40%	2,20%
12:00	EU	Çekirdek Tüketici Fiyat Endeksi (TÜFE) (Aylık) (May)		0,90%
3 Haziran 2026 Çarşamba			Beklenti	Önceki
10:55	DE	Almanya Hizmet Satın Alma Müdürleri Endeksi (PMI) (May)	47,8	47,8
10:55	DE	Almanya Bileşik Satın Alma Müdürleri Endeksi (PMI) (May)	48,6	48,6
11:00	EU	Hizmet Satın Alma Müdürleri Endeksi (PMI) (May)	46,4	46,4
11:00	EU	S&P Global Bileşik Satın Alma Müdürleri Endeksi (PMI) (May)	47,5	47,5
12:00	EU	Üretici Fiyat Endeksi (ÜFE) (Yıllık) (Nis)		2,10%
12:00	EU	Üretici Fiyat Endeksi (ÜFE) (Aylık) (Nis)		3,40%
15:15	US	ADP Tarım Dışı İstihdam (May)	110K	109K
16:45	US	Hizmet Satın Alma Müdürleri Endeksi (PMI) (May)	50,9	51
16:45	US	S&P Global Bileşik Satın Alma Müdürleri Endeksi (May)	51,7	51,7
17:00	US	ISM İmalat Dışı Satın Alma Müdürleri Endeksi (PMI) (May)	53,6	53,6
17:00	US	Fabrika Siparişleri (Aylık) (Nis)		1,50%
21:00	US	Bej Kitap		
4 Haziran 2026 Perşembe			Beklenti	Önceki
10:00	TR	İşsizlik Oranı (Aylık) (Nis)		8,10%
11:00	EU	AMB Başkanı Lagarde'ın Konuşması		
12:00	EU	Perakende Satışlar (Aylık) (Nis)		-0,10%
15:30	US	İşsizlik Haklarından Yararlanma Başvuruları		215K
15:30	US	Devam Eden İşsizlik Sigortası Başvuruları		1.786K
15:30	US	İşsizlik Haklarından Yararlanma Başvuruları - 4 Haftalık Ortalama		209,00K
5 Haziran 2026 Cuma			Beklenti	Önceki
10:00	TR	Tüketici Fiyat Endeksi (TÜFE) (Aylık) (May)		4,18%
10:00	TR	Tüketici Fiyat Endeksi (TÜFE) (Yıllık) (May)		32,37%
10:00	TR	Üretici Fiyat Endeksi (ÜFE) (Aylık) (May)		3,17%
10:00	TR	Üretici Fiyat Endeksi (ÜFE) (Yıllık) (May)		28,59%
12:00	EU	Gayri Safi Yurtiçi Hasıla (GSYİH) (çeyreklik) (1. Çeyrek)	0,10%	0,20%
12:00	EU	Gayri Safi Yurtiçi Hasıla (GSYİH) (Yıllık) (1. Çeyrek)	0,80%	1,20%
15:30	US	Ortalama Saatlik Kazanç (Aylık) (May)	0,30%	0,20%
15:30	US	Tarım Dışı İstihdam (May)	95K	115K
15:30	US	İşsizlik Oranı (May)	4,30%	4,30%

Bizi Takip Edin!



HALKA ARZLAR 2026

2026 HALKA ARZLAR	ARACI KURUM	İŞLEM GÖRME	HALK ARZ BÜYÜKLÜĞÜ	KY LOT	ARZ FİYATI	CARİ FİYAT	KY ÖDEDİĞİ TUTAR	CARİ FİYATA GÖRE EDER	GETİRİ
ARF BIO YENİLENEBİLİR ENERJİ	A1 CAP & BULLS YAT.	5.Oca	916.500.000	47	19,50	29,74	917	1.398	52,51%
MEYSU GIDA SANAYİ	ALNUS YAT.	13.Oca	1.312.500.000	122	7,50	17,89	915	2.183	138,53%
FORMÜL PLASTİK METAL	İNTEGRAL&ZİRAAT YAT.	15.Oca	1.209.600.000	38	30,24	39,6	1.149	1.505	30,95%
Z GAYRİMENKUL	VAKIF YAT.	16.Oca	825.565.000	98	9,77	36,16	957	3.544	270,11%
ÜÇ AY MÜHENDİSLİK	KUVEYT TURK YAT.	22.Oca	1.080.000.000	54	18,00	36,38	972	1.965	102,11%
NETCD YAZILIM	İNFO YAT.	5.Şub	1.840.000.000	24	46,00	158,5	1.104	3.804	244,57%
AKHAN UN ve MAKARNA	HALK YAT.	6.Şub	1.176.050.000	34	21,50	29,24	731	994	36,00%
BEST BRAND ENERJİ	GLOBAL MENK.	11.Şub	802.304.979	71	14,70	32,18	1.044	2.285	118,91%
ATA TURİZM	TERA YAT.	19.Şub	3.136.000.000	180	11,20	16,46	2.016	2.963	46,96%
EMPA ELEKTRONİK SANAYİ	HALK YAT.	26.Şub	836.000.000	21	22,00	74,05	462	1.555	236,59%
SAVUR GYO	TERA YAT.	6.Mar	1.075.256.000	174	3,64	18,97	633	3.301	421,15%
GENTAŞ KİMYA	DENİZ YAT.	6.Mar	1.373.295.000	178	11,00	13,92	1.958	2.478	26,55%
METROPOL KURUMSAL HİZMETLER	TERA YAT.	11.Mar	1.512.000.000	10	80,00	191,9	800	1.919	139,88%
LUXERA GYO	TERA YAT.	10.Mar	1.446.000.000	54	12,05	16,49	651	890	36,85%
AGAOĞLU GYO	İNFO YAT.& VAKIF YAT	9.Nis	3.713.600.000	145	21,10	17,67	3.060	2.562	-16,26%
EKİNCİLER DEMİR ÇELİK	A1 CAPITAL	22.May	2.340.000.000	14	45,00	59,85	630	838	33,00%
2026 SAĞLANAN FON			24.594.670.979						
KY ÖDEDİĞİ							17.998		
KY CARİ DEĞER								34.182	

M.BAKİ ATILAL – Araştırma Genel Müdür Yardımcısı

Bu bülten harici ARAŞTIRMANIN HAZIRLADIĞI, SORUMLU OLDUĞU
başka HAFTALIK BÜLTEN YOKTUR.

Bizi Takip Edin!



MODEL PORTFÖY ve TAKİBİMİZDEKİ HİSSELER

2026- MODEL PORTFÖY HİSSE GETİRİLERİ			
	Kapanış	Hedef F	YB Getiri %
ASELS	380,25	442	64,11
TUPRS	236,20	335	33,34
GWIND	26,90	44	20,41
ENKAI	100,50	141	31,75
KRDMD	39,74	44,00	57,32
ENJSA	109,80	82	26,69
DOHOL	23,52	29,00	38,76
AKFYE	21,40	27,79	30,41
MGROS	659,00	850	27,10
TOASO	296,00	479	28,10
MODEL GETİRİ			35,80
BİST 100 GETİRİ			21,32
ATAK-DİNAMİK			
KTLEV	126,20	GG	489,60
TCKRC	162,00	212	177,40
ASTOR	312,75	418	167,54
ATAK-DİNAMİK GETİRİ			278,18

ALIM YÖNÜNDE İZLEDİĞİMİZ HİSSELER				
	Giriş Tarihi	Kapanış	Hedef F	YB Getiri %
CVKMD	2.01.2026	47,24	62	78,53
CWENE	5.05.2026	39,42	49	40,58
ADGYO	22.01.2025	56,60	GG	28,69
ENKAI	30.03.2026	100,50	128	31,75
TABGD	5.05.2025	267,00	360	27,69
MPARK	5.12.2025	453,00	581	19,05
KCHOL	2.01.2026	189,10	217	16,21
SAHOL	2.01.2026	92,00	124	10,95
THYAO	19.02.2026	296,75	445	10,52
TCELL	22.01.2026	101,00	134	8,49
TRALT	2.01.2026	43,54	56	6,25
VAKBN	2.01.2026	30,84	44	0,52

M.BAKİ ATILAL – Araştırma Genel Müdür Yardımcısı

Bu bülten harici ARAŞTIRMANIN HAZIRLADIĞI, SORUMLU OLDUĞU
başka HAFTALIK BÜLTEN YOKTUR.

Bizi Takip Edin!



PİYASA KATILIMCILARI ANKETİ ve SEKTÖREL ENF.BEKLENTİLERİ

TCMB PİYASA KATILIMCILARI ANKETİ VE SEKTÖREL ENFLASYON BEKLENTİLERİ													
		Haziran	Temmuz	Agustos	Eylül	EKİM	KASIM	ARALIK	Oca.26	Şub.26	Mar.26	Nis.26	May.26
AYLIK TÜFE	Cari Ay sonu - Beklenen	1,61	2,11	1,69	2,04	2,34	1,59	1,08	3,76	2,54	2,18	2,93	1,89
	GERÇEKLEŞEN	1,37	2,06	2,04	3,23	2,55	0,87	0,89	4,84	2,96	1,94	4,18	
	1 Ay Sonrası - Beklenen	1,86	1,63	1,97	2,05	1,55	1,16	3,44	2,05	1,89	2,11	1,82	1,52
	2 Ay Sonrası -Beklenen	1,64	1,93	2,05	1,57	1,14	3,34	2,01	1,84	1,89	1,5	1,52	1,62
YILLIK TÜFE	Cari Yıl Sonu - Beklenen	29,85	29,66	29,69	29,86	31,77	32,2	31,17	23,23	24,11	25,38	27,53	28,94
	12 Ay Sontası(Piyasa katılımcıları)	24,56	23,39	22,84	22,25	23,26	23,49	23,35	22,2	22,1	22,17	23,39	23,82
	REEL SEKTÖR(12 ay sonrası)	39,8	39	37,7	36,8	36,3	35,7	34,8	32,9	32	32,9	33,7	33,1
	HANEHALKI(12 ay sonrası)	53	54,5	54,1	52,99	54,39	52,24	50,9	48,81	48,81	49,89	51,56	49,51
	12 ay sonra Düşüş bek.	30,7	26,6	27,55	27,35	26,5	24,83	24,53	24,96	20,33	15,14	14,57	15,6
GSYİH	Cari Yıl Sonu - Beklenen	2,9	2,9	2,9	3,2	3,3	3,4	3,5	3,9	3,9	3,8	3,5	3,3
	Gelecek Yıl - Beklenen	3,7	3,7	3,7	3,7	3,8	3,8	3,9	4,3	4,3	4,3	4,1	4,1
TCMB Politika Faizi	İlk Toplantı - Beklenen	46	43	43	40,5	39	38,28	38,28	36,5	36,08	37	37,75	37
	İkinci Toplantı - Beklenen	43	40,9	37,74	38,34	37,66	37,11	37,11	35,11	34,98	36,41	37,38	37
	Üçüncü Toplantı - Beklenen	40	38,6	35,57	36,17	36,17	35,81	35,81	33,8	33,69	35,31	36,53	35,99
	Cari Yıl Sonu - Beklenen	36,07	36,16	35,57	36,17	37,66	38,28	38,21	28,02	28,95	30,63	32,94	33,96
	12 Ay Sonrası - Beklenen	29,31	28,25	27,78	27,32	28,26	29,32	28,15	26,96	27,67	28,48	29,56	30,22
	Gelecek yıl sonu - Beklenen			24,19	24,55	26,17	27,78	28,15	21,12	21,68	22,54	24,51	25,18

M.BAKİ ATILAL – Araştırma Genel Müdür Yardımcısı

Bu bülten harici ARAŞTIRMANIN HAZIRLADIĞI, SORUMLU OLDUĞU
başka HAFTALIK BÜLTEN YOKTUR.

Bizi Takip Edin!



HANEHALKI BEKLENTİLERİ

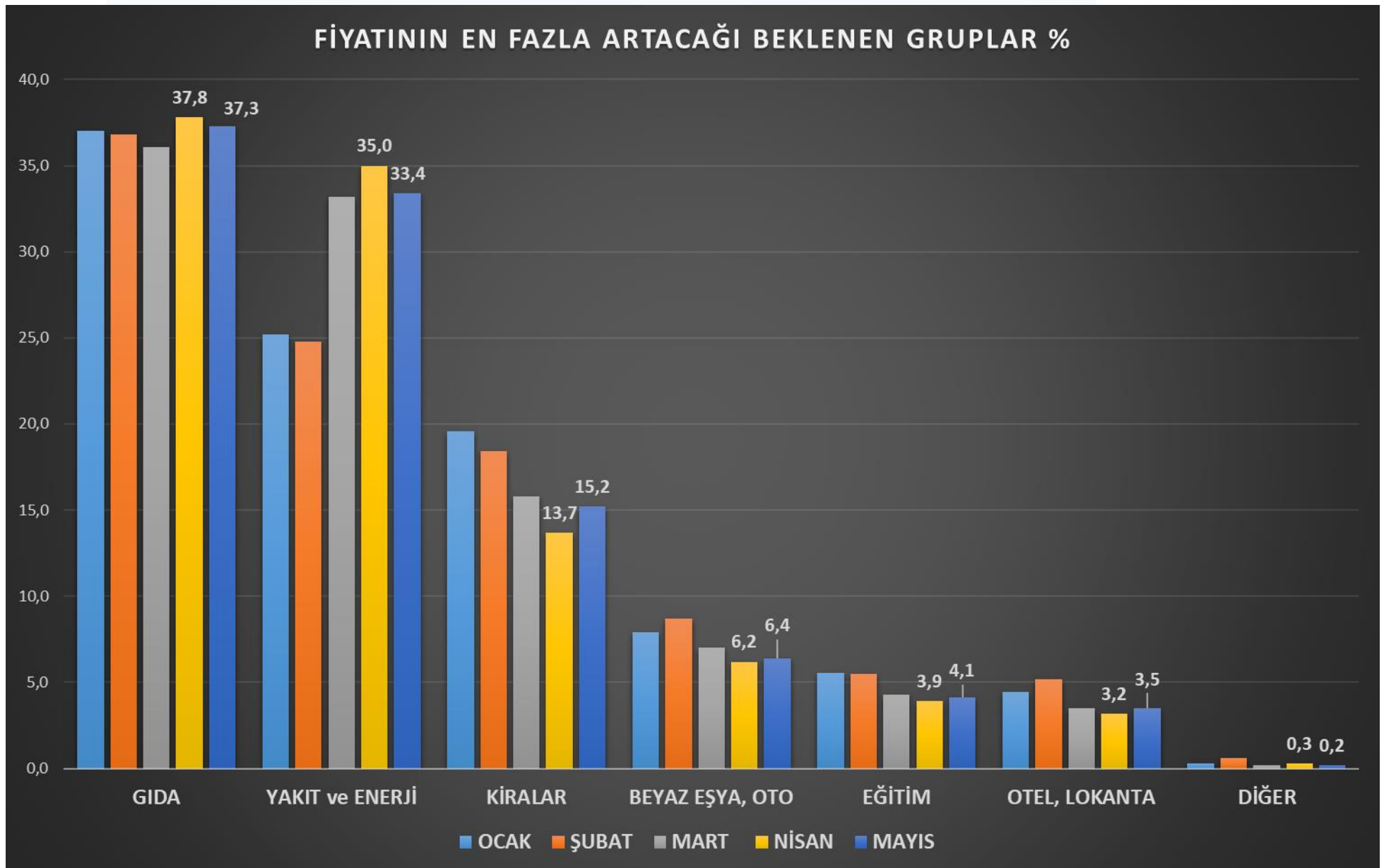
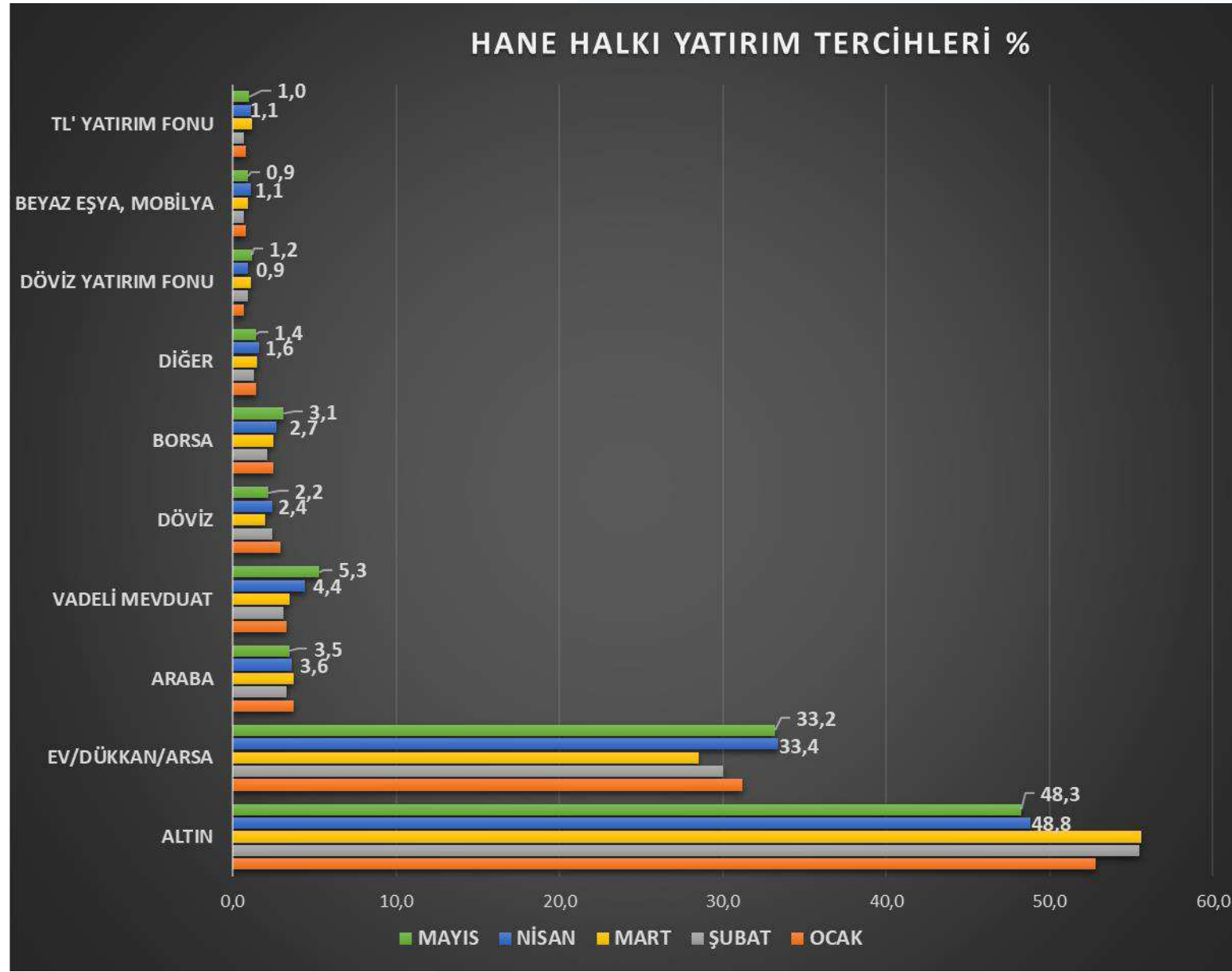

M.BAKİ ATILAL – Araştırma Genel Müdür Yardımcısı

Bu bülten harici ARAŞTIRMANIN HAZIRLADIĞI, SORUMLU OLDUĞU
başka HAFTALIK BÜLTEN YOKTUR.

Bizi Takip Edin!



FON PARA GİRİŞ / ÇIKIŞ – AYLIK

	Aktif Büyüklük 26.05.2026	Aktif Büyüklük 30.04.2026	Net Büyüme
Yatırım Fonları	9,464,895,996,506.72	9,448,243,069,882.37	-141,683,344,636.98
Şemsiye Fonlar	2,235,901,153.98		2,225,799,451.58
<i>Koruma Amaçlı Şemsiye Fonlar</i>	<i>2,235,901,153.98</i>		<i>2,225,799,451.58</i>
Borsa Yatırım Fonları	366,282,811,562.68	364,266,793,359.96	-3,266,807,755.11
<i>Borsa Yatırım Fonu - Döviz</i>	<i>1,191,302,678.82</i>	<i>1,058,250,143.27</i>	<i>118,629,623.75</i>
<i>Borsa Yatırım Fonu - Hisse Endeks</i>	<i>79,039,859,728.02</i>	<i>83,536,234,075.17</i>	<i>-744,369,630.19</i>
<i>Borsa Yatırım Fonu - Kıymetli Maden</i>	<i>277,338,483,688.50</i>	<i>270,697,992,512.73</i>	<i>-2,129,529,012.50</i>
<i>Borsa Yatırım Fonu - Tahvil Endeks</i>	<i>8,713,165,467.34</i>	<i>8,974,316,628.79</i>	<i>-511,538,736.18</i>
Karma ve Değişken Fon	124,490,946,600.50	115,281,133,620.28	4,998,617,549.82
<i>Değişken Fonlar</i>	<i>118,658,613,328.14</i>	<i>109,998,332,869.40</i>	<i>4,745,115,883.58</i>
<i>Karma Fonlar</i>	<i>5,832,333,272.36</i>	<i>5,282,800,750.88</i>	<i>253,501,666.24</i>
Borçlanma Araçları Fonları	175,602,204,512.03	174,552,607,787.47	-2,428,043,202.48
<i>Özel Sektör Borçlanma Araçları Fonları</i>	<i>11,072,633,326.93</i>	<i>10,498,310,847.65</i>	<i>293,263,042.36</i>
<i>Dış Borçlanma (Eurobond) Araçları</i>	<i>16,249,404,048.96</i>	<i>16,542,835,473.03</i>	<i>-429,736,845.31</i>
<i>Kısa Vadeli Borçlanma Araçları Fonları</i>	<i>97,087,722,379.39</i>	<i>95,405,699,199.25</i>	<i>-665,451,325.87</i>
<i>Orta Vadeli Borçlanma Araçları Fonları</i>	<i>932,733,929.50</i>	<i>1,103,995,697.55</i>	<i>-172,984,655.77</i>
<i>Diğer Borçlanma Araçları</i>	<i>13,202,170,900.53</i>	<i>14,391,406,001.33</i>	<i>-1,409,084,892.46</i>
Fon Sepeti Fonları	131,878,089,481.30	128,276,590,021.89	-1,780,732,395.95
<i>Emtia Yabancı Fon Sepeti Fonları</i>	<i>59,884,773,735.38</i>	<i>57,547,119,221.45</i>	<i>-1,287,710,641.40</i>
<i>Diğer Fon Sepeti Fonlar</i>	<i>67,399,397,622.29</i>	<i>66,427,609,065.02</i>	<i>-387,042,655.46</i>
Hisse Senedi Fonları	202,927,755,614.76	204,222,852,114.50	-5,189,088,556.85
<i>Hisse Senedi Fonları</i>	<i>127,175,242,561.15</i>	<i>128,534,782,316.83</i>	<i>-812,312,979.33</i>
<i>Yabancı Hisse Senedi Fonları</i>	<i>51,025,714,854.50</i>	<i>51,360,576,065.54</i>	<i>-5,508,530,288.52</i>
<i>Endeks Hisse Senedi Fonları</i>	<i>24,726,798,199.11</i>	<i>24,327,493,732.13</i>	<i>1,131,754,711.00</i>
Katılım Fonları	415,729,035,986.72	398,239,904,252.38	8,074,181,788.46
<i>Altın Katılım Fonları</i>	<i>130,845,318,722.11</i>	<i>125,906,689,690.38</i>	<i>3,349,174,185.67</i>
<i>Diğer Katılım Fonları</i>	<i>17,275,666,619.14</i>	<i>14,524,671,118.41</i>	<i>2,076,482,202.01</i>
<i>Hisse Katılım Fonları</i>	<i>14,426,484,840.38</i>	<i>11,927,915,640.69</i>	<i>2,180,130,401.60</i>
Kıymetli Madenler Fonları	212,565,598,827.84	214,912,186,557.07	-4,892,946,789.41
Para Piyasası Fonları	1,503,841,404,426.51	1,507,216,776,080.69	-47,266,664,301.07
Serbest Fonlar	5,637,795,662,273.00	5,662,869,772,859.72	-99,313,991,001.15
<i>Özel</i>	<i>814,634,526,883.49</i>	<i>811,541,734,730.42</i>	<i>-3,112,371,395.58</i>
<i>Döviz</i>	<i>2,483,439,828,886.47</i>	<i>2,472,286,260,714.30</i>	<i>-23,146,055,067.98</i>
<i>Hisse Senedi</i>	<i>384,347,217,091.84</i>	<i>385,431,379,038.26</i>	<i>16,408,377,849.61</i>
<i>Katılım</i>	<i>516,351,309,543.65</i>	<i>503,183,863,013.26</i>	<i>1,888,572,587.40</i>
<i>Diğer</i>	<i>423,711,850,104.66</i>	<i>411,872,977,276.94</i>	<i>1,193,960,235.78</i>
<i>Kısa Vadeli</i>	<i>1,015,310,929,762.89</i>	<i>1,078,553,558,086.54</i>	<i>-92,546,475,210.38</i>
Gayrimenkul Yatırım Fonları	222,356,895,304.14	217,550,741,431.93	2,081,270,309.74
Girişim Sermayesi Yatırım Fonları	469,189,690,763.26	460,853,711,796.48	5,075,060,265.44

M.BAKİ ATILAL – Araştırma Genel Müdür Yardımcısı

Bu bülten harici ARAŞTIRMANIN HAZIRLADIĞI, SORUMLU OLDUĞU
başka HAFTALIK BÜLTEN YOKTUR.

Burada yer alan yatırım bilgi, yorum ve tavsiyeleri yatırım danışmanlığı kapsamında değildir. Yatırım danışmanlığı hizmeti, yetkili kuruluşlar tarafından kişilerin risk ve getiri tercihleri dikkate alınarak kişiye özel sunulmaktadır. Burada yer alan yorum ve tavsiyeler ise genel niteliktedir. Bu tavsiyeler mali durumunuz ile risk ve getiri tercihlerinizle uygun olmayabilir. Bu nedenle, sadece burada yer alan bilgilere dayanılarak yatırım kararı verilmesi beklentilerinize uygun sonuçlar doğurmayabilir. Bu raporda yer alan bilgiler A1 CAPITAL Yatırım Menkul Değerler A.Ş.'nin Araştırma Bölümü tarafından bilgi verme amacıyla hazırlanmış olup herhangi bir hisse senedinin alım satımına ilişkin bir teklif içermemektedir. Veriler, güvenilir olduğuna inanılan kaynaklardan alınmıştır. Bu kaynaklardaki hata ve eksikliklerden ve bu bilgilerin ticari amaçlı kullanılmasından doğabilecek zararlardan A1 CAPITAL Yatırım Menkul Değerler A.Ş. hiçbir şekilde sorumlu tutulamaz. İşbu rapordaki tüm görüş ve tahminler, söz konusu rapor tarihiyle A1 CAPITAL Yatırım Menkul Değerler A.Ş. Araştırma Bölümü'ne ait olup diğer GÜLER HOLDİNG Grubu şirketlerinin görüş ve tahminlerini temsil etmemektedir. Bu rapordaki tüm görüş ve bilgiler önceden haber verilmeksizin değiştirilebilir. A1 CAPITAL Yatırım ve diğer grup şirketleri bu raporda adı geçen şirketlerin hisselerinde pozisyon sahibi olabilir veya işlem yapabilir. Ayrıca, yatırımcılar bu raporda adı geçen şirketlerle A1 CAPITAL Yatırım ve diğer grup şirketlerinin yatırım bankacılığı ve/veya diğer iş ilişkileri içinde olabileceğini veya bu tür iş fırsatları arayışında olabileceğini kabul ederler.

M.BAKİ ATILAL - Araştırma Genel Müdür Yardımcısı

**Bu bülten harici ARAŞTIRMANIN HAZIRLADIĞI, SORUMLU OLDUĞU
başka HAFTALIK BÜLTEN YOKTUR.**

Yatırım Artık Daha Kolay!

A1 Capital'in güçlü altyapısı, uzman kadrosu ve yenilikçi dijital çözümleriyle yatırım yapmaya bugün başlayın.

Hemen Hesap Aç



alcapital.com.tr

📍 **Esentepe Mah. Büyükdere Cad. 1. Levent Plaza No:173 Kat:5**, 34394 Şişli / İstanbul

✉ E-Posta: info@alcapital.com.tr

☎ Telefon: 0212 371 18 00

Adana

Adana - Tel: 0322 970 02 30
Çınarlı Mahallesi, Ziyapaşa Bulvarı, Günep Ziyapaşa
İş Merkezi, Bina No:78 Kat:9 Daire:905 **Seyhan**

Ankara

Ankara - Tel: 0312 419 04 77
Tunalı Cad. No:14/4 Çankaya

Ankara **Çankaya** - Tel: 0312 309 02 60
Mustafa Kemal Mah. Dumlupınar Bulvarı No:266
Tepe Prime İş Merkezi B Blok No:62 06800 Çankaya

Ankara **Dumlupınar** - Tel: 0312 970 50 08 / 0312 970 50 09
Mustafa Kemal Mah. Dumlupınar Bulvarı No:266
Tepe Prime İş Merkezi C Blok 5. Kat No:69 Çankaya

Ankara **Tunalı Hilmi** - Tel: 0312 466 66 71
Remzi Oğuz Arık Mahallesi, Tunalı Hilmi Caddesi No:114
Daire:46 Çankaya

Antalya

Antalya - Telefon: 0242 324 09 00
Şirinyalı Mah. Lara Cad. No:100 Ayseli Göksoy Apt.
Kat:1 Daire:4 **Muratpaşa**

Bursa

Bursa - Telefon: 0224 233 30 83
Küçükbalıklı Mah. Başaran Sok. No:6 **Osmangazi**

Çanakkale

Çanakkale - Telefon: 0286 218 04 00
Barbaros Mah. Atatürk Cad. Kıyı AVM No:25-32 **Merkez**

Eskişehir

Eskişehir - Telefon: 0222 502 01 64
Hoşnudiye Mah. İsmet İnönü 1. Cad. No:13
Yalçın Kılıçoğlu Plaza Kat:5 Daire:508 **Tepebaşı**

İzmir

İzmir - Telefon: 0232 404 01 21
Cumhuriyet Bulvarı No:64 Kat:7 D:11-12 **Konak**

İzmir Konak - Tel: 0232 402 30 71 - 0232 402 30 72
Halkapınar Mahallesi, 1203/1 Sokak Megapol Çarşı Kule No:5-7
Kat:15 Daire:153 **Konak**

İstanbul

İstanbul **Ataşehir** - Telefon: 0216 688 42 40
Barbaros Mah. Gelincik Sok. Uphill Court C3 Blok, No:2
Daire:1 Ataşehir

İstanbul **Beylikdüzü** - Telefon: 0212 852 44 39
Barbaros Hayrettin Paşa Mah. 1997 Sok. Phuket Life
Residence No:12 Kat:5 Daire No:41 Esenyurt

İstanbul **Göztepe** - Telefon: 0216 407 26 22
Bağdat Cad. Permiz Apt. No:251/10 Caddebostan - Kadıköy

İstanbul Merkez - Telefon: 0212 371 18 00
Beybi Giz Plaza Meydan Sokak No:1 Kat:2 **Maslak**

İstanbul **Kadıköy** - Telefon: 0216 338 35 36
Osmanağa Mah. Osmancık Sok. Emin Han No:12/105 Kadıköy

İstanbul **Nurol Tower** - Telefon: 0212 371 43 56
İzzetpaşa Mahallesi, Yeni Yol Caddesi No:3 Nurol Tower
Kat:31 Ofis No:3109 İç Kapı No:243 Şişli

İstanbul **Zorlu** - Telefon: 0212 845 8205
Levazım Mahallesi Kuru Sokağı No:2 R3 Kule T242 Beşiktaş

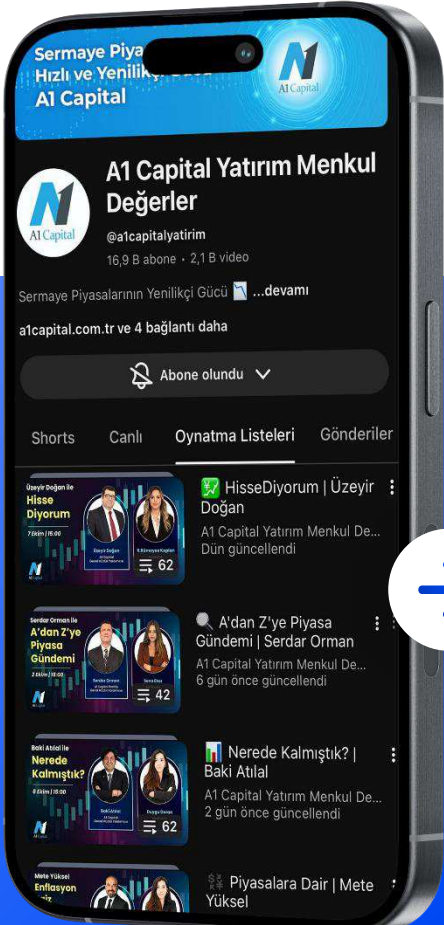

Bizi Takip Edin!



 **YouTube**
/@alcapitalyatirim

Uzman Yorumuyla Piyasalar

Uzmanlarımızın katılımıyla hazırlanan analiz videoları, haftalık borsa yorumları ve ekonomik gelişmelere dair değerlendirmeleri YouTube kanalımızdan izleyebilirsiniz.