



İÇERİK

- HAFTALIK TEKNİK ÖNERİLER
- HAFTALIK MENKUL KIYMET İSTATİSTİKLERİ
- YABANCI HİSSE İŞLEMLERİ
- YABANCI DİBS İŞLEMLERİ
- KREDİ ve MEVDUAT FAİZLERİ
- 2026 Önemli Tarihleri
- Haftalık Piyasa Takvimi
- 2026 HALKA ARZLAR

MODEL PORTFÖY ve

TAKİBİMİZDEKİ Hisseler

- TCMB Piyasa Katılımcıları Anketi ve Sektörel Enflasyon Beklentileri
- Hane halkı Enflasyon Beklentisinden
- HAFTALIK FONLARA PARA GİRİŞ –ÇIKIŞ

	KAPANIŞ	HAFTALIK DEĞİŞİM %
BIST 100	14409,07	-1,23
BIST MALİ	19927,89	-1,96
BIST SINAI	17935	0,71
BIST HİZMETLER	13139,93	-1,63
	Kapanış	Haftalık %
Aktif Tahvil (TRT150328T24) Oran 2Y	40,15	2,32
Aktif Tahvil (TRT021030T18) Oran 5Y	37,62	4,97
Aktif Tahvil (TRT050935T13) Oran 10Y	33,38	5,17
TURK LIRASI GECELİK REFERANS FAİZ ORANI TLREF	39,9889	0,44
	Kapanış	Haftalık %
BRENT PETROL	105,33	16,54
	Kapanış	Haftalık %
Euro Amerikan Doları	1,17194	-0,37
Amerikan Doları Türk Lirası	45,0098	0,34
Euro Türk Lirası	52,805	-0,03
	Kapanış	Haftalık %
Ons Altın Amerikan Doları	4709,16	-2,50
Gümüş Amerikan Doları	75,66	-6,29
	Kapanış	Haftalık %
XCUUSD (30 Haz 26) Vadeli Bakır usd	13703	0,61
	Kapanış	Haftalık %
XPDUSD (30 Nis 26) Vadeli Palladium (1 3 gram Truva) Amerikan Doları	1484,3	-7,36
	1495,3	-4,07
	Kapanış	Haftalık %
XPTUSD (30 Nis 26) Vadeli Platin (1 3 gram Truva)(= 31.1034768 gram) Amerikan I	1989,8	-6,58
	2018,9	-4,35

M.BAKİ ATILAL – Araştırma Genel Müdür Yardımcısı

Bu bülten harici ARAŞTIRMANIN HAZIRLADIĞI, SORUMLU OLDUĞU başka HAFTALIK BÜLTEN YOKTUR.

HAFTALIK TEKNİK ÖNERİLER

27 NİSAN HAFTASI TEKNİK ÖNERİLER

Hisse	Kapanış	AY BAŞI Getiri%	HEDEF 1 (%2)	HEDEF 2 (%5)	STOP-LOSS (-%2)	PD/DD	F/K	SMA (20)	MACD (12,26,9)	RSI (14)
AKFGY AKFEN GMYO	60,30	5,98	61,51	63,32	59,09	2,26	0	58,45	0,75	56,16
AKSEN AKSA ENERJİ	2,89	8,24	2,95	3,03	2,83	0,34	4,32	2,79	-0,03	55,20
CVKMD CVK MADEN	15,96	11,53	16,28	16,76	15,64	3,45	97,66	15,01	-0,07	59,82
DOHOL DOĞAN HOLDING	196,70	0,87	200,63	206,54	192,77	5,9	25,6	201,33	5,02	50,26
ENJSA ENERJİSA ENERJİ	45,12	-0,27	46,02	47,38	44,22	1,62	7,39	43,93	-0,05	54,37
EREGL EREGLİ DEMİR ÇELİK	54,35	13,32	55,44	57,07	53,26	1,55	16,57	50,60	0,76	64,41
FROTO FORD OTOSAN	36,40	16,07	37,13	38,22	35,67	5,73	360,37	33,61	0,41	59,75
GUBRF GUBRE FABRİK.	244,90	34,78	249,80	257,15	240,00	4,45	18,46	202,62	13,23	75,24
GWIND GALATA WIND ENERJİ	26,96	-7,67	27,50	28,31	26,42	1,03	17,22	27,84	0,48	47,31
KRDMD KARDEMİR (D)	41,90	12,94	42,74	44,00	41,06	4,24	32,32	38,65	-0,18	60,12
LMKDC LIMAK DOĞU ANADOLU	36,90	19,42	37,64	38,75	36,16	0,34	0	32,92	1,25	66,41
SNGYO SİNPAS GMYO	41,32	5,14	42,15	43,39	40,49	9,87	0	39,88	-1,04	51,76
TCELL TURKCELL	120,50	13,79	122,91	126,53	118,09	1,02	15,06	110,49	0,50	66,58
THYAO TURK HAVA YOLLARI	97,70	12,49	99,65	102,59	95,75	3,22	13,59	91,98	1,00	59,17



M.BAKİ ATILAL - Araştırma Genel Müdür Yardımcısı

Bu bülten harici ARAŞTIRMANIN HAZIRLADIĞI, SORUMLU OLDUĞU
başka HAFTALIK BÜLTEN YOKTUR.



HAFTALIK YABANCI İŞLEMLERİ 17 NİSAN HAFTASI

17 Nisan 2026 Haftasında YABANCILAR 579,4 mn usd'lık HİSSE ALDILAR
2026 Yılındaki ALIMLARI 2 milyar 129 mn usd'ye YÜKSELDİ.

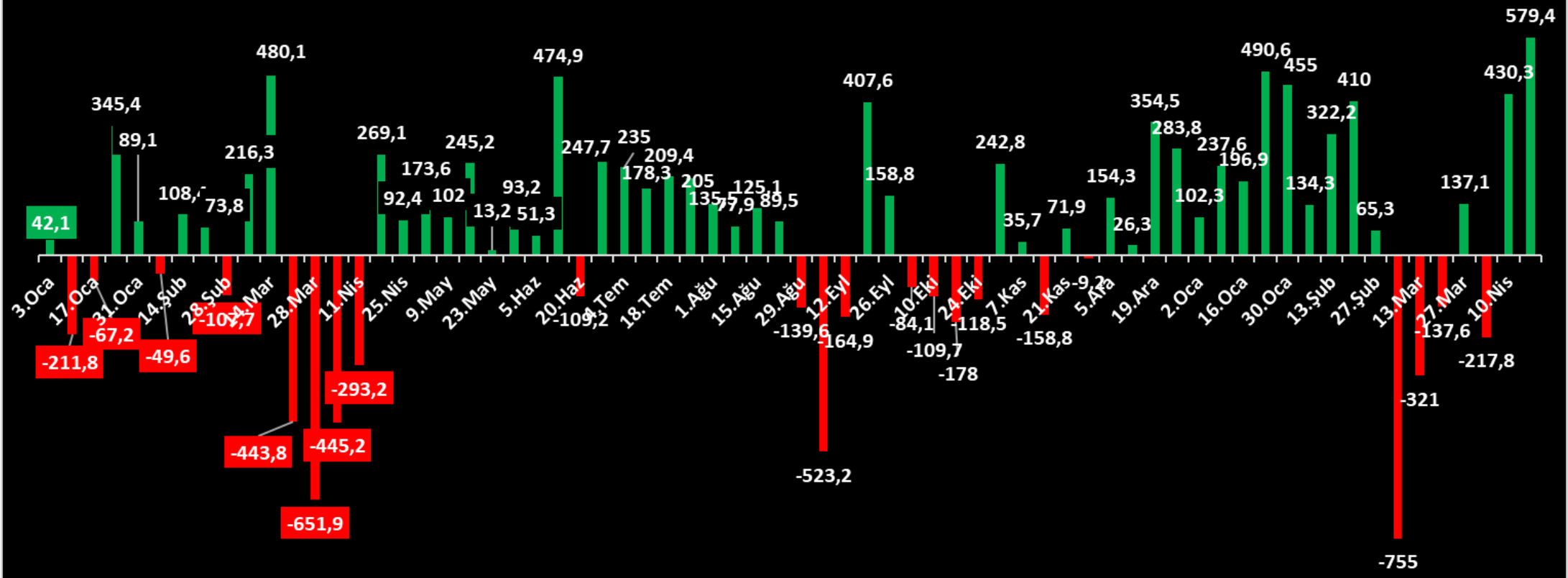



KREDİ ve 3 AYLIK MEVDUAT FAİZİ - 17 NİSAN 2026 Verileri

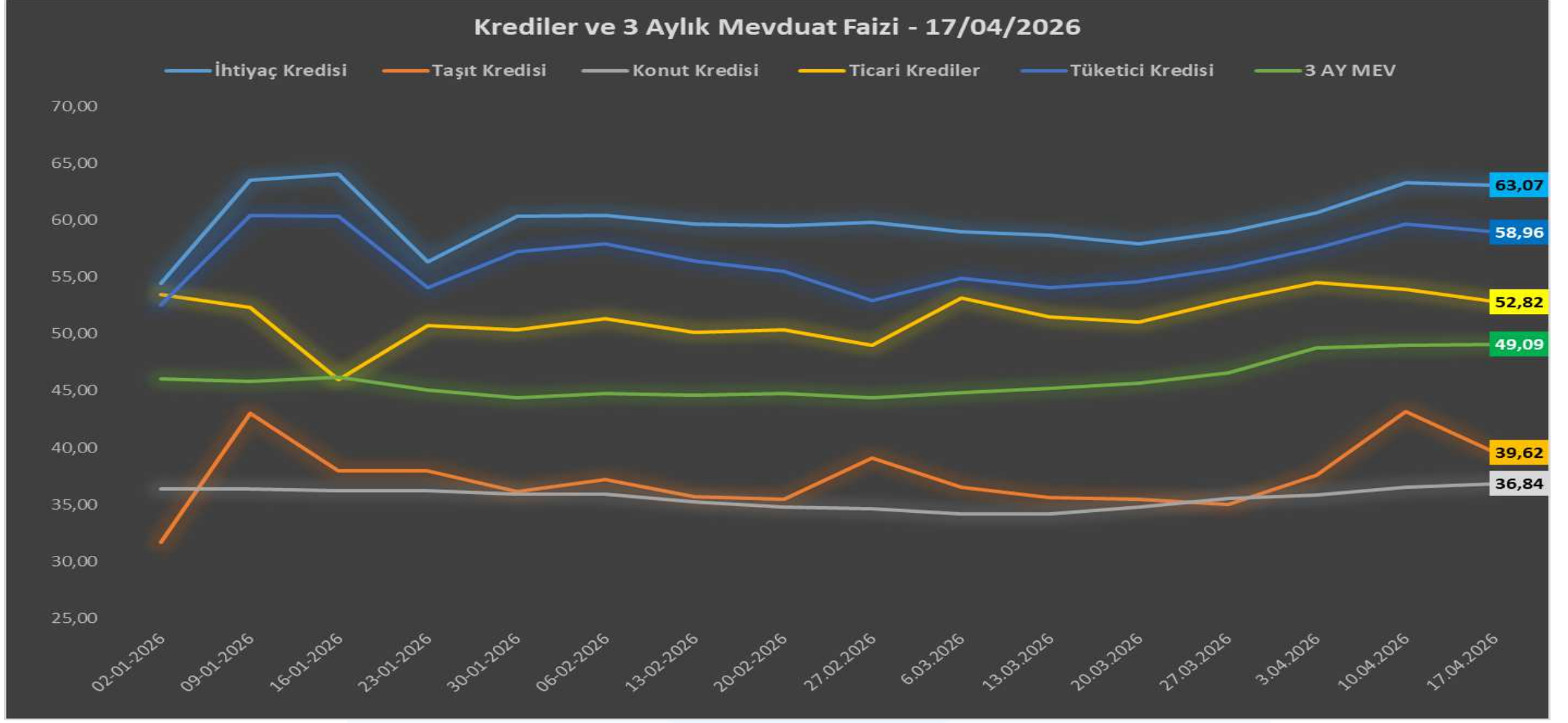

Tarih	İhtiyaç Kredisi	Taşıt Kredisi	Konut Kredisi	Ticari Krediler	Tüketici Kredisi	3 AY MEV
02-01-2026	54,48	31,68	36,38	53,44	52,54	46,09
09-01-2026	63,53	43,05	36,37	52,31	60,39	45,79
16-01-2026	64,04	37,97	36,26	45,95	60,34	46,21
23-01-2026	56,37	37,94	36,25	50,71	54,07	45,09
30-01-2026	60,34	36,17	35,93	50,37	57,24	44,38
06-02-2026	60,38	37,24	35,90	51,34	57,93	44,80
13-02-2026	59,67	35,67	35,28	50,12	56,40	44,65
20-02-2026	59,51	35,48	34,81	50,34	55,52	44,80
27-02-2026	59,79	39,12	34,63	49	52,91	44,38
6.03.2026	58,96	36,53	34,17	53,13	54,92	44,82
13.03.2026	58,66	35,65	34,17	51,49	54,06	45,24
20.03.2026	57,91	35,46	34,76	51,08	54,62	45,68
27.03.2026	58,99	35,01	35,52	52,93	55,82	46,59
3.04.2026	60,66	37,58	35,82	54,52	57,53	48,8
10.04.2026	63,29	43,15	36,53	53,94	59,65	49,02
17.04.2026	63,07	39,62	36,84	52,82	58,96	49,09
SON HAFTA DEĞİŞİM	-0,22	-3,53	0,31	-1,12	-0,69	0,07



2026 ÖNEMLİ TARİHLER

2026 MERKEZ BANKALARI TOPLANTI, KREDİ DERECELENDİRME NOT ve MSCI ENDEKS DEĞİŞİKLİKLERİ TARİHLERİ

OCAK

22.Oca TCMB	23.Oca MOODY'S FITCH	23.Oca BoJ	28.Oca FED	28.Oca BoC

ŞUBAT

5.Şub ECB	5.Şub BoE	12.Şub TCMB
		ENFLASYON RAPORU -I

MART

12.Mar TCMB	18.Mar BoC	19.Mar ECB	19.Mar BoE	19.Mar BoJ	18.Mar FED

NİSAN

17.Nis S&P	22.Nis TCMB	29.Nis FED	30.Nis ECB	28.Nis BoJ	29.Nis BoC	30.Nis BoE

MAYIS

12.May MSCI ENDEKS DEĞİŞİKLİĞİ	14.May TCMB
	ENFLASYON RAPORU -II

HAZİRAN

10.Haz BoC	11.Haz ECB	11.Haz TCMB	16.Haz BoJ	17.Haz FED	18.Haz BoE

TEMMUZ

15.Tem BoC	17.Tem FITCH	23.Tem ECB	23.Tem TCMB	24.Tem MOODY'S	29.Tem FED	30.Tem BoE	31.Tem BoJ

AGUSTOS

12.Ağu MSCI ENDEKS DEĞİŞİKLİĞİ	13.Ağu TCMB
	ENFLASYON RAPORU -III

EYLÜL

2.Eyl BoC	10.Eyl TCMB	16.Eyl FED	17.Eyl BoE	18.Eyl BoJ

EKİM

16.Eki S&P	22.Eki TCMB	28.Eki FED	28.Eki BoC	29.Eki ECB	30.Eki BoJ

KASIM

5.Kas BoE	11.Kas MSCI ENDEKS DEĞİŞİKLİĞİ	12.Kas TCMB
		ENFLASYON RAPORU -IV

ARALIK

9.Ara FED	9.Ara BoC	10.Ara TCMB	17.Ara ECB	17.Ara BoE	18.Ara BoJ

HAFTALIK PİYASA TAKVİMİ

27 Nisan – 1 Mayıs

27 Nisan 2026 Pazartesi			Beklenti	Önceki
10:00	DE	GFK Tüketici Güven Endeksi (May)	-29,5	-28
17:30	US	Dallas Fed İmalat İşletme Endeksi (Nis)		-0,2
28 Nisan 2026 Salı			Beklenti	Önceki
06:00	JP	Faiz Oranı Kararı	0,75%	0,75%
15:15	US	Haftalık ADP İstihdam Değişimi - Haftalık		54,75K
16:00	US	Konut Fiyat Endeksi (Aylık) (Şub)		0,10%
17:00	US	Conference Board (CB) Tüketici Güveni (Nis)		91,8
17:00	US	Richmond İmalat Endeksi (Nis)		0
29 Nisan 2026 Çarşamba			Beklenti	Önceki
10:00	TR	İşsizlik Oranı (Aylık) (Mar)		8,50%
10:00	TR	Türkiye Ekonomik Güven Endeksi (Nis)		97,9
15:00	DE	Almanya Tüketici Fiyat Endeksi (TÜFE) (Aylık) (Nis)		1,10%
15:00	DE	Almanya Tüketici Fiyat Endeksi (TÜFE) (Yıllık) (Nis)		2,70%
15:30	US	İnşaat Başlangıçları (Aylık) (Mar)		7,20%
15:30	US	Konut İnşaat Başlangıçları (Mar)		1,487M
15:30	US	Dayanıklı Mal Siparişleri (Aylık) (Mar)	0,50%	-1,40%
17:00	US	Atlanta FED GDPNow (1. Çeyrek)	1,20%	1,20%
21:00	US	Faiz Oranı Kararı	3,75%	3,75%
30 Nisan 2026 Perşembe			Beklenti	Önceki
10:00	TR	Turizm Geliri (1. Çeyrek)		15,15B
10:00	TR	Ticaret Açığı (Mar)		-9,03B
10:55	DE	Almanya İşsizlik Oranı (Nis)		6,30%
12:00	EU	Tüketici Fiyat Endeksi (TÜFE) (Aylık) (Nis)		1,30%
14:00	UK	Faiz Oranı Kararı (Nis)	3,75%	3,75%
15:15	EU	Faiz Oranı Kararı (Nis)		2,15%
15:30	US	Gayri Safi Yurtiçi Hasıla (GSYİH) (çeyreklik) (1. Çeyrek)		0,50%
15:30	US	İşsizlik Haklarından Yararlanma Başvuruları		214K
15:30	US	Kişisel Gider (Aylık) (Mar)		0,50%
15:30	US	Kişisel Gelir (Aylık) (Mar)		-0,10%
15:30	US	Reel Kişisel Tüketim (Aylık) (Mar)		0,10%
15:30	US	İşsizlik Haklarından Yararlanma Başvuruları - 4 Haftalık Ortalama		210,75K
16:45	US	Chicago Satın Alma Yöneticileri Endeksi (Nis)		52,8
1 Mayıs 2026 Cuma			Beklenti	Önceki
16:45	US	Üretim Satın Alma Müdürleri Endeksi (PMI) (Nis)	54	52,3
17:00	US	ISM İmalat Satın Alma Müdürleri Endeksi (PMI) (Nis)		52,7
17:00	US	Tedarik Yönetim Enstitüsü (ISM) İmalat İstihdamı (Nis)		48,7
17:00	US	ISM İmalat Fiyatları (Nis)		78,3

Bizi Takip Edin!



HALKA ARZLAR 2026

2026 HALKA ARZLAR	ARACI KURUM	İŞLEM GÖRME	HALK ARZ BÜYÜKLÜĞÜ	KY LOT	ARZ FİYATI	CARİ FİYAT	KY ÖDEDİĞİ TUTAR	CARİ FİYATA GÖRE EDER	GETİRİ
ARF BIO YENİLENEBİLİR ENERJİ	A1 CAP & BULLS YAT.	5.Oca	916.500.000	47	19,50	32,18	917	1.512	65,03%
MEYSU GIDA SANAYİ	ALNUS YAT.	13.Oca	1.312.500.000	122	7,50	17,9	915	2.184	138,67%
FORMÜL PLASTİK METAL	İNTEGRAL&ZİRAAT YAT.	15.Oca	1.209.600.000	38	30,24	33,9	1.149	1.288	12,10%
Z GAYRİMENKUL	VAKIF YAT.	16.Oca	825.565.000	98	9,77	31,36	957	3.073	220,98%
ÜÇ AY MÜHENDİSLİK	KUVEYT TURK YAT.	22.Oca	1.080.000.000	54	18,00	28,28	972	1.527	57,11%
NETCD YAZILIM	İNFO YAT.	5.Şub	1.840.000.000	24	46,00	137	1.104	3.288	197,83%
AKHAN UN ve MAKARNA	HALK YAT.	6.Şub	1.176.050.000	34	21,50	27,28	731	928	26,88%
BEST BRAND ENERJİ	GLOBAL MENK.	11.Şub	802.304.979	71	14,70	25,1	1.044	1.782	70,75%
ATA TURİZM	TERA YAT.	19.Şub	3.136.000.000	180	11,20	15,79	2.016	2.842	40,98%
EMPA ELEKTRONİK SANAYİ	HALK YAT.	26.Şub	836.000.000	21	22,00	40,44	462	849	83,82%
SAVUR GYO	TERA YAT.	6.Mar	1.075.256.000	174	3,64	17,85	633	3.106	390,38%
GENTAŞ KİMYA	DENİZ YAT.	6.Mar	1.373.295.000	178	11,00	14,1	1.958	2.510	28,18%
METROPOL KURUMSAL HİZMETLER	TERA YAT.	11.Mar	1.512.000.000	10	80,00	161,5	800	1.615	101,88%
LUXERA GYO	TERA YAT.	10.Mar	1.446.000.000	54	12,05	16,8	651	907	39,42%
AGAOĞLU GYO	İNFO YAT.& VAKIF YAT	9.Nis	3.713.600.000	145	21,10	19,54	3.060	2.833	-7,39%
2026 SAĞLANAN FON			22.254.670.979						
KY ÖDEDİĞİ							17.368		
KY CARİ DEĞER								30.245	

M.BAKİ ATILAL – Araştırma Genel Müdür Yardımcısı

Bu bülten harici ARAŞTIRMANIN HAZIRLADIĞI, SORUMLU OLDUĞU
başka HAFTALIK BÜLTEN YOKTUR.

Bizi Takip Edin!



MODEL PORTFÖY ve TAKİBİMİZDEKİ HİSSELER

2026- MODEL PORTFÖY HİSSE GETİRİLERİ

	Giriş Tarihi	Kapanış	Hedef F	YB Getiri %
ASELS	14.02.2025	392,00	410	69,18
TUPRS	26.12.2025	269,00	335	51,86
GWIND	16.03.2026	26,08	42	16,74
ENKAI	7.02.2025	106,50	141	39,62
KRDMD	19.12.2025	36,86	44,00	45,92
KCHOL	2.01.2026	207,00	282	27,22
DOHOL	26.12.2025	21,48	29,00	26,73
AKFYE	24.03.2026	22,20	27,79	35,28
MGROS	16.11.2025	638,50	850	22,32
TCELL	22.01.2026	114,30	155	22,77
MODEL GETİRİ				35,76
BIST 100 GETİRİ				27,95
ATAK-DİNAMİK				
KTLEV	24.03.2025	105,00	GG	389,74
TCKRC	5.05.2025	105,30	115	80,31
ASTOR	6.02.2026	221,50	GG	89,48
ATAK-DİNAMİK GETİRİ				186,51

ALIM YÖNÜNDE İZLEDİĞİMİZ HİSSELER

	Giriş Tarihi	Kapanış	Hedef F	YB Getiri %
ENJSA	18.03.2026	121,30	141	39,96
CVKMD	2.01.2026	33,02	40	24,79
ADGYO	22.01.2025	58,50	GG	33,02
TOASO	19.12.2025	295,50	479	27,88
SAHOL	2.01.2026	98,80	GG	19,15
TABGD	5.05.2025	263,00	26	25,78
MPARK	5.12.2025	447,00	581	17,48
THYAO	19.02.2026	325,00	445	21,04
FROTO	11.02.2026	104,50	179	16,66
TRALT	2.01.2026	46,64	56	13,81
TAVHL	2.01.2026	308,25	492	3,35
VAKBN	2.01.2026	33,48	44	9,13
BRSAN	31.03.2026	547,00	703	-1,44
EKGYO	31.12.2024	21,18	GG	3,62

M.BAKİ ATILAL – Araştırma Genel Müdür Yardımcısı

Bu bülten harici ARAŞTIRMANIN HAZIRLADIĞI, SORUMLU OLDUĞU
başka HAFTALIK BÜLTEN YOKTUR.

Bizi Takip Edin!



PİYASA KATILIMCILARI ANKETİ ve SEKTÖREL ENF.BEKLENTİLERİ

TCMB PİYASA KATILIMCILARI ANKETİ VE SEKTÖREL ENFLASYON BEKLENTİLERİ										
		Agustos	Eylül	EKİM	KASIM	ARALIK	Oca.26	Şub.26	Mar.26	Nis.26
AYLIK TÜFE	Cari Ay sonu - Beklenen	1,69	2,04	2,34	1,59	1,08	3,76	2,54	2,18	2,93
	GERÇEKLEŞEN	2,04	3,23	2,55	0,87	0,89	4,84	2,96	1,94	
	1 Ay Sonrası - Beklenen	1,97	2,05	1,55	1,16	3,44	2,05	1,89	2,11	1,82
	2 Ay Sonrası -Beklenen	2,05	1,57	1,14	3,34	2,01	1,84	1,89	1,5	1,52
YILLIK TÜFE	Cari Yıl Sonu - Beklenen	29,69	29,86	31,77	32,2	31,17	23,23	24,11	25,38	27,53
	12 Ay Sontası(Piyasa katılımcıları)	22,84	22,25	23,26	23,49	23,35	22,2	22,1	22,17	23,39
	REEL SEKTÖR(12 ay sonrası)	37,7	36,8	36,3	35,7	34,8	32,9	32	32,9	33,7
	HANEHALKI(12 ay sonrası)	54,1	52,99	54,39	52,24	50,9	48,81	48,81	49,89	51,56
	12 ay sonra Düşüş bek.	27,55	27,35	26,5	24,83	24,53	24,96	20,33	15,14	14,57
GSYİH	Cari Yıl Sonu - Beklenen	2,9	3,2	3,3	3,4	3,5	3,9	3,9	3,8	3,5
	Gelecek Yıl - Beklenen	3,7	3,7	3,8	3,8	3,9	4,3	4,3	4,3	4,1
TCMB Politika Faizi	İlk Toplantı - Beklenen	43	40,5	39	38,28	38,28	36,5	36,08	37	37,75
	İkinci Toplantı - Beklenen	37,74	38,34	37,66	37,11	37,11	35,11	34,98	36,41	37,38
	Üçüncü Toplantı - Beklenen	35,57	36,17	36,17	35,81	35,81	33,8	33,69	35,31	36,53
	Cari Yıl Sonu - Beklenen	35,57	36,17	37,66	38,28	38,21	28,02	28,95	30,63	32,94
	12 Ay Sonrası - Beklenen	27,78	27,32	28,26	29,32	28,15	26,96	27,67	28,48	29,56
	Gelecek yıl sonu - Beklenen	24,19	24,55	26,17	27,78	28,15	21,12	21,68	22,54	24,51

M.BAKİ ATILAL – Araştırma Genel Müdür Yardımcısı

Bu bülten harici ARAŞTIRMANIN HAZIRLADIĞI, SORUMLU OLDUĞU
başka HAFTALIK BÜLTEN YOKTUR.

Bizi Takip Edin!



HANEHALKI BEKLENTİLERİ

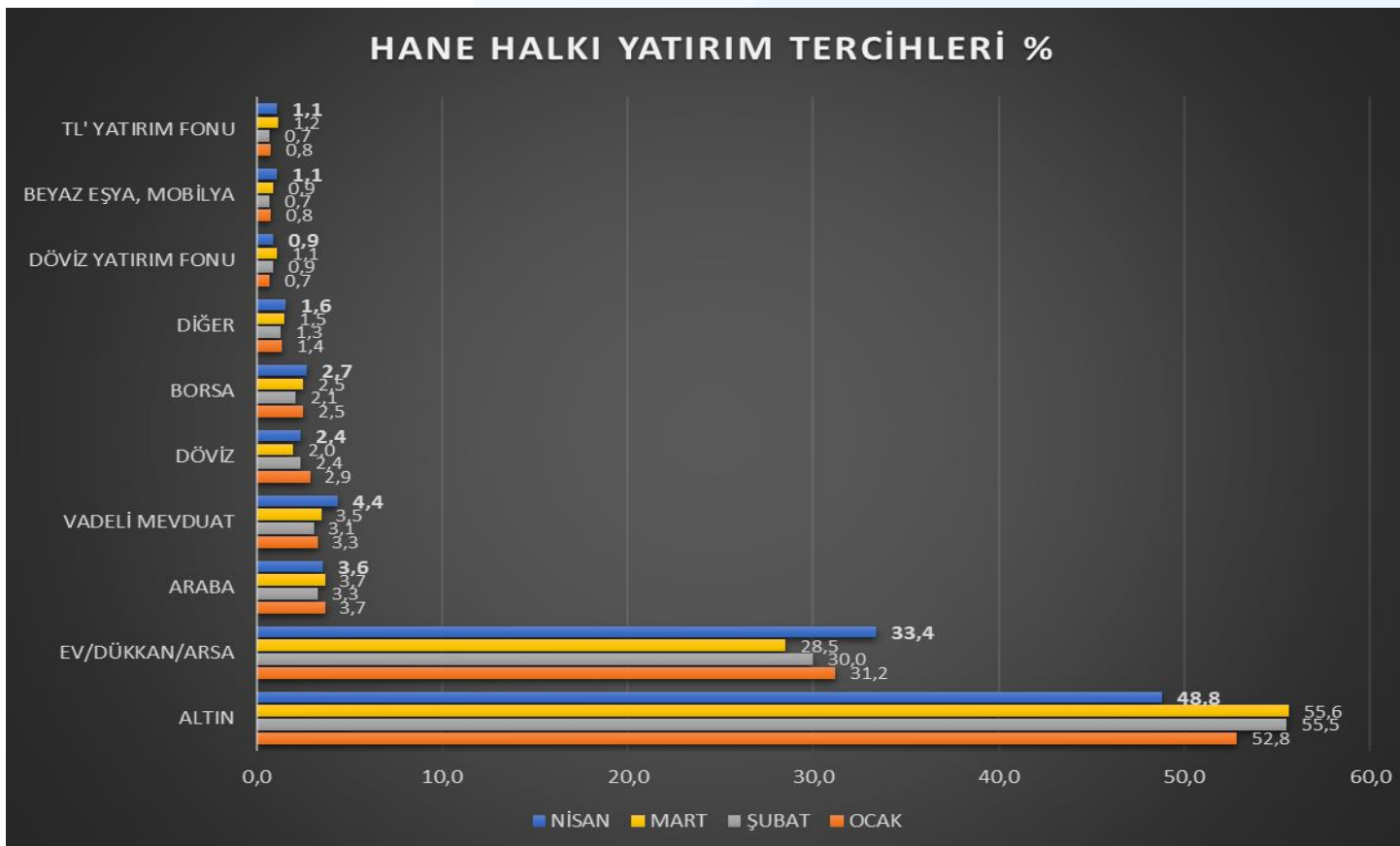
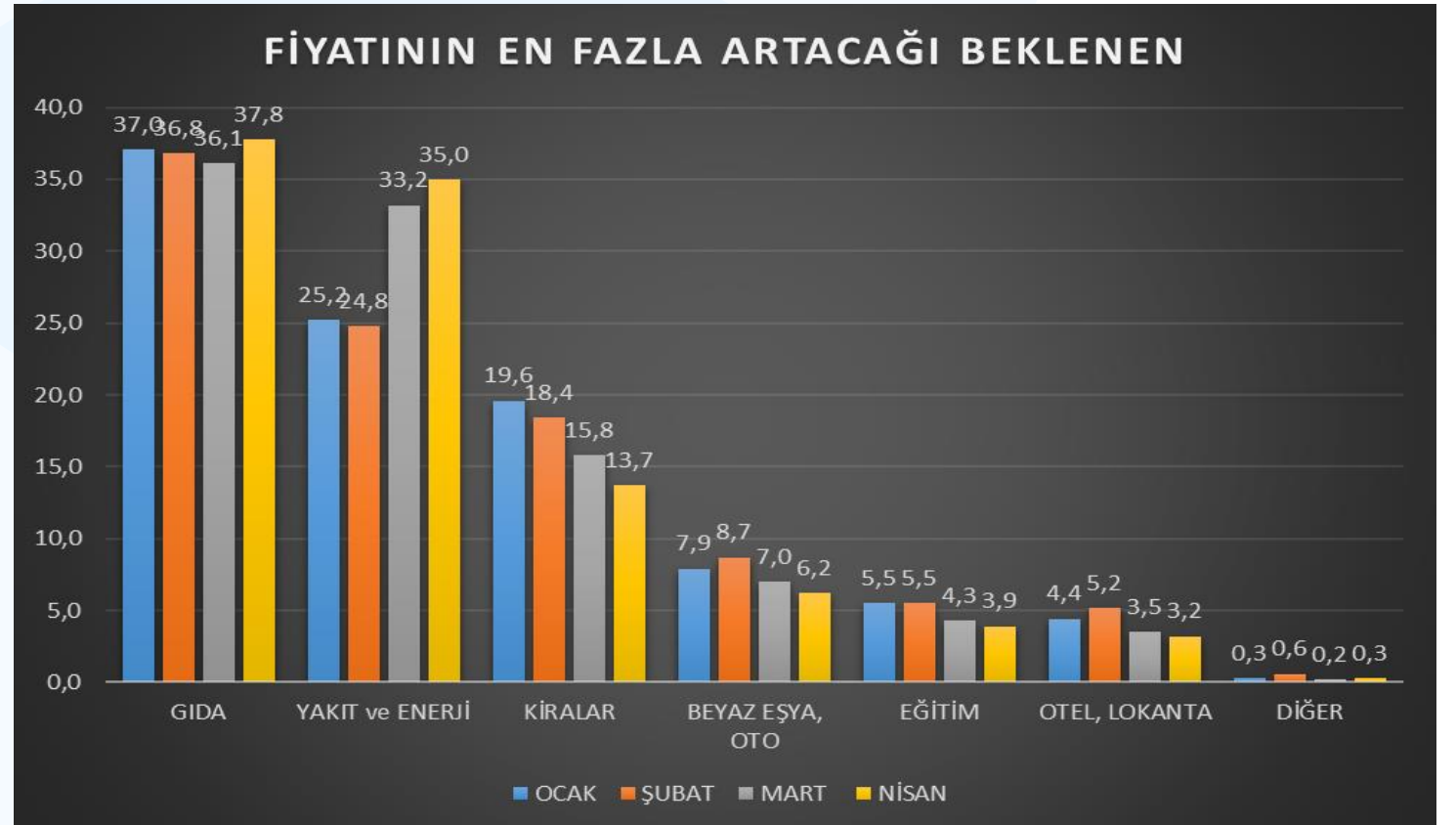
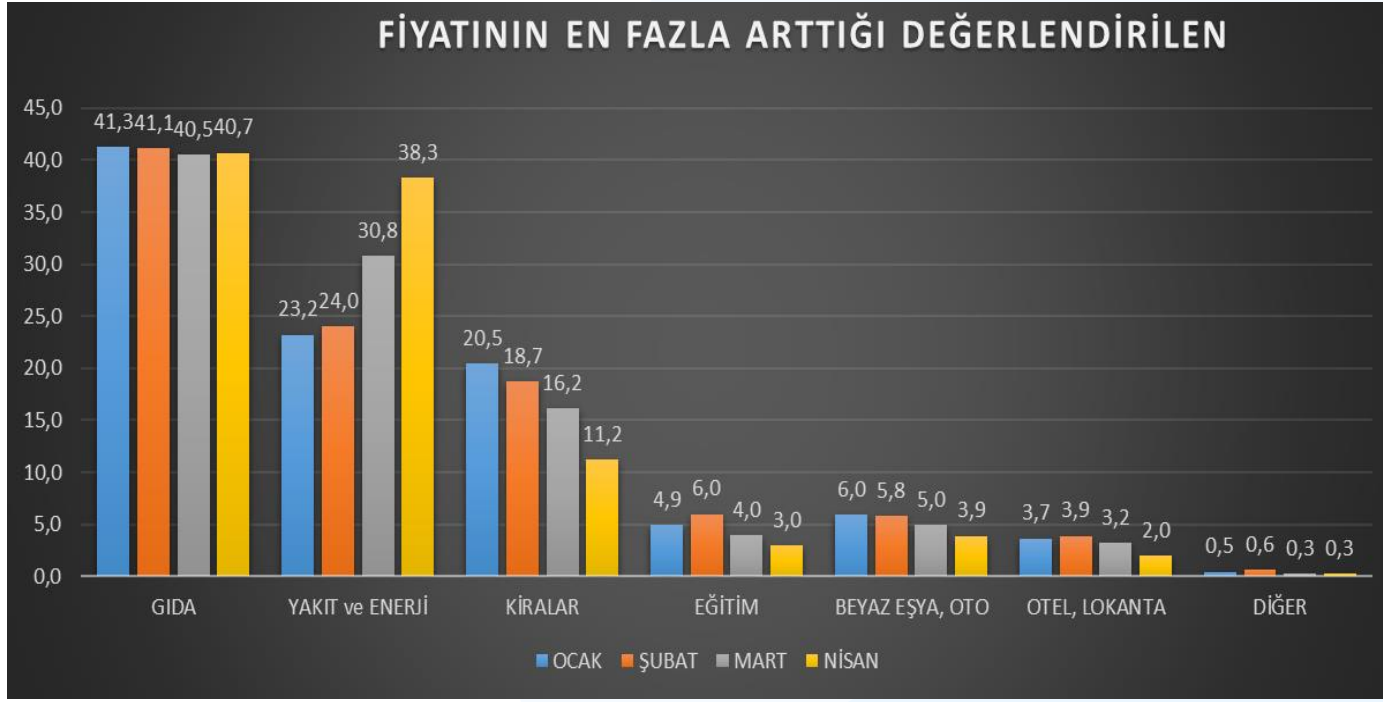

M.BAKİ ATILAL - Araştırma Genel Müdür Yardımcısı

Bu bülten harici ARAŞTIRMANIN HAZIRLADIĞI, SORUMLU OLDUĞU
başka HAFTALIK BÜLTEN YOKTUR.

Bizi Takip Edin!



HAFTALIK FON PARA GİRİŞ / ÇIKIŞ

Ad	Kategori Aktif Büyüklük 24.04.2026	Kategori Aktif Büyüklük 17.04.2026	Net Büyüme
Yatırım Fonları	9,457,210,786,860.66	9,312,869,361,630.67	87,136,485,138.62
Borsa Yatırım Fonları	379,359,308,648.82	380,602,340,498.55	640,628,268.80
Borsa Yatırım Fonu - Hisse Endeks	86,471,954,810.09	86,487,953,825.49	-948,634,753.64
Borsa Yatırım Fonu - Tahvil Endeks	8,964,694,060.62	7,318,536,745.66	1,589,263,022.44
Karma ve Değişken Fon	114,561,796,693.20	113,586,985,792.73	-293,097,190.09
Değişken Fonlar	109,324,933,499.65	108,442,011,957.94	-314,891,542.37
Karma Fonlar	5,236,863,193.55	5,144,973,834.79	21,794,352.28
Borçlanma Araçları Fonları	176,818,953,566.29	177,935,910,167.08	-2,195,727,867.94
Kamu Borçlanma Araçları Fonları	34,392,890,963.79	34,190,067,865.46	0.00
Özel Sektör Borçlanma Araçları Fonları	10,275,484,746.04	10,112,668,215.30	88,407,928.59
Dış Borçlanma (Eurobond) Araçları	16,708,533,687.62	16,658,389,657.68	-30,604,185.86
Yabancı Borçlanma Araçları Fonları	1,220,980,267.98	1,217,458,208.74	-3,385,584.90
Kısa Vadeli Borçlanma Araçları Fonları	97,063,616,849.47	98,276,422,971.89	-1,852,265,063.71
Orta Vadeli Borçlanma Araçları Fonları	1,101,257,280.69	1,121,146,905.34	-21,797,223.51
Uzun Vadeli Borçlanma Araçları Fonları	1,035,968,115.49	1,180,214,231.66	-139,806,282.74
Diğer Borçlanma Araçları	15,020,221,655.21	15,179,542,111.01	-236,277,455.81
Fon Sepeti Fonları	132,985,251,581.39	134,189,940,307.23	-1,149,520,828.07
Hisse Senedi Fon Sepeti Fonları	336,275,014.82	337,421,394.28	-3,824,408.42
Emtia Yabancı Fon Sepeti Fonları	61,455,593,512.06	62,736,285,689.36	-762,159,571.92
Diğer Fon Sepeti Fonlar	67,225,245,801.20	67,227,793,435.16	-390,935,395.87
Yabancı Fon Sepeti	3,968,137,253.31	3,888,439,788.43	7,398,548.14
Hisse Senedi Fonları	205,754,037,125.33	202,143,413,102.22	1,343,250,341.47
Hisse Senedi Fonları	129,631,172,128.79	127,569,509,606.02	1,262,803,976.35
Yabancı Hisse Senedi Fonları	51,571,937,003.55	50,442,844,745.23	-96,016,069.22
Endeks Hisse Senedi Fonları	24,550,927,992.99	24,131,058,750.97	176,462,434.33
Katılım Fonları	396,215,650,815.60	388,563,879,283.08	6,712,863,122.09
Altın Katılım Fonları	131,055,599,509.26	132,717,321,719.81	-695,383,955.50
Diğer Katılım Fonları	14,113,197,955.24	13,510,261,873.79	458,413,563.09
Kira Sertifikası Fonları	234,704,550,006.63	226,050,534,767.96	6,942,958,564.67
Hisse Katılım Fonları	11,836,504,060.12	11,661,564,627.38	98,343,185.97
Fon Sepeti Katılım Fonları	4,505,799,284.35	4,624,196,294.14	-91,468,236.16
Kıymetli Madenler Fonları	224,856,665,088.71	226,854,170,201.70	-122,916,383.16
Para Piyasası Fonları	1,507,294,262,067.39	1,598,066,327,092.46	-102,099,355,247.93
Serbest Fonlar	5,642,349,726,261.82	5,416,404,145,944.86	183,204,910,919.82
Özel	816,863,723,646.19	812,417,464,508.41	-546,965,089.52
Döviz	2,470,255,576,060.76	2,440,487,644,309.85	23,265,047,045.99
Hisse Senedi	383,388,207,270.21	366,873,433,547.83	-1,618,450,483.40
Katılım	505,542,979,373.64	507,396,199,836.14	-4,453,219,885.09
Diğer	411,924,269,611.03	409,195,511,455.89	-380,064,801.42
Kısa Vadeli	1,054,374,970,299.99	880,033,892,286.74	166,938,564,133.26
Gayrimenkul Yatırım Fonları	216,310,512,065.58	216,506,854,278.76	-280,207,425.25
Girişim Sermayesi Yatırım Fonları	460,704,622,946.53	458,015,394,962.00	1,375,657,428.88

M.BAKİ ATILAL – Araştırma Genel Müdür Yardımcısı

Bu bülten harici ARAŞTIRMANIN HAZIRLADIĞI, SORUMLU OLDUĞU
başka HAFTALIK BÜLTEN YOKTUR.

Burada yer alan yatırım bilgi, yorum ve tavsiyeleri yatırım danışmanlığı kapsamında değildir. Yatırım danışmanlığı hizmeti, yetkili kuruluşlar tarafından kişilerin risk ve getiri tercihleri dikkate alınarak kişiye özel sunulmaktadır. Burada yer alan yorum ve tavsiyeler ise genel niteliktedir. Bu tavsiyeler mali durumunuz ile risk ve getiri tercihlerinizle uygun olmayabilir. Bu nedenle, sadece burada yer alan bilgilere dayanılarak yatırım kararı verilmesi beklentilerinize uygun sonuçlar doğurmayabilir. Bu raporda yer alan bilgiler A1 CAPITAL Yatırım Menkul Değerler A.Ş.'nin Araştırma Bölümü tarafından bilgi verme amacıyla hazırlanmış olup herhangi bir hisse senedinin alım satımına ilişkin bir teklif içermemektedir. Veriler, güvenilir olduğuna inanılan kaynaklardan alınmıştır. Bu kaynaklardaki hata ve eksikliklerden ve bu bilgilerin ticari amaçlı kullanılmasından doğabilecek zararlardan A1 CAPITAL Yatırım Menkul Değerler A.Ş. hiçbir şekilde sorumlu tutulamaz. İşbu rapordaki tüm görüş ve tahminler, söz konusu rapor tarihiyle A1 CAPITAL Yatırım Menkul Değerler A.Ş. Araştırma Bölümü'ne ait olup diğer GÜLER HOLDİNG Grubu şirketlerinin görüş ve tahminlerini temsil etmemektedir. Bu rapordaki tüm görüş ve bilgiler önceden haber verilmeksizin değiştirilebilir. A1 CAPITAL Yatırım ve diğer grup şirketleri bu raporda adı geçen şirketlerin hisselerinde pozisyon sahibi olabilir veya işlem yapabilir. Ayrıca, yatırımcılar bu raporda adı geçen şirketlerle A1 CAPITAL Yatırım ve diğer grup şirketlerinin yatırım bankacılığı ve/veya diğer iş ilişkileri içinde olabileceğini veya bu tür iş fırsatları arayışında olabileceğini kabul ederler.

M.BAKİ ATILAL - Araştırma Genel Müdür Yardımcısı

**Bu bülten harici ARAŞTIRMANIN HAZIRLADIĞI, SORUMLU OLDUĞU
başka HAFTALIK BÜLTEN YOKTUR.**

Yatırım Artık Daha Kolay!

A1 Capital'in güçlü altyapısı, uzman kadrosu ve yenilikçi dijital çözümleriyle yatırım yapmaya bugün başlayın.

Hemen Hesap Aç



alcapital.com.tr

📍 **Esentepe Mah. Büyükdere Cad. 1. Levent Plaza No:173 Kat:5**, 34394 Şişli / İstanbul

✉ E-Posta: info@alcapital.com.tr

☎ Telefon: 0212 371 18 00

Adana

Adana - Tel: 0322 970 02 30
Çınarlı Mahallesi, Ziyapaşa Bulvarı, Güneş Ziyapaşa
İş Merkezi, Bina No:78 Kat:9 Daire:905 **Seyhan**

Ankara

Ankara - Tel: 0312 419 04 77
Tunalı Cad. No:14/4 Çankaya

Ankara **Çankaya** - Tel: 0312 309 02 60
Mustafa Kemal Mah. Dumlupınar Bulvarı No:266
Tepe Prime İş Merkezi B Blok No:62 06800 Çankaya

Ankara **Dumlupınar** - Tel: 0312 970 50 08 / 0312 970 50 09
Mustafa Kemal Mah. Dumlupınar Bulvarı No:266
Tepe Prime İş Merkezi C Blok 5. Kat No:69 Çankaya

Ankara **Tunalı Hilmi** - Tel: 0312 466 66 71
Remzi Oğuz Arık Mahallesi, Tunalı Hilmi Caddesi No:114
Daire:46 Çankaya

Antalya

Antalya - Telefon: 0242 324 09 00
Şirinyalı Mah. Lara Cad. No:100 Ayseli Göksoy Apt.
Kat:1 Daire:4 **Muratpaşa**

Bursa

Bursa - Telefon: 0224 233 30 83
Küçükbalıklı Mah. Başaran Sok. No:6 **Osmangazi**

Çanakkale

Çanakkale - Telefon: 0286 218 04 00
Barbaros Mah. Atatürk Cad. Kıyı AVM No:25-32 **Merkez**

Eskişehir

Eskişehir - Telefon: 0222 502 01 64
Hoşnudiye Mah. İsmet İnönü 1. Cad. No:13
Yalçın Kılıçoğlu Plaza Kat:5 Daire:508 **Tepebaşı**

İzmir

İzmir - Telefon: 0232 404 01 21
Cumhuriyet Bulvarı No:64 Kat:7 D:11-12 **Konak**

İzmir Konak - Tel: 0232 402 30 71 - 0232 402 30 72
Halkapınar Mahallesi, 1203/1 Sokak Megapol Çarşı Kule No:5-7
Kat:15 Daire:153 **Konak**

İstanbul

İstanbul **Ataşehir** - Telefon: 0216 688 42 40
Barbaros Mah. Gelincik Sok. Uphill Court C3 Blok, No:2
Daire:1 Ataşehir

İstanbul **Beylikdüzü** - Telefon: 0212 852 44 39
Barbaros Hayrettin Paşa Mah. 1997 Sok. Phuket Life
Residence No:12 Kat:5 Daire No:41 Esenyurt

İstanbul **Göztepe** - Telefon: 0216 407 26 22
Bağdat Cad. Permiz Apt. No:251/10 Caddebostan - Kadıköy

İstanbul Merkez - Telefon: 0212 371 18 00
Beybi Giz Plaza Meydan Sokak No:1 Kat:2 **Maslak**

İstanbul **Kadıköy** - Telefon: 0216 338 35 36
Osmanağa Mah. Osmancık Sok. Emin Han No:12/105 Kadıköy

İstanbul **Nurol Tower** - Telefon: 0212 371 43 56
İzzetpaşa Mahallesi, Yeni Yol Caddesi No:3 Nurol Tower
Kat:31 Ofis No:3109 İç Kapı No:243 Şişli

İstanbul **Zorlu** - Telefon: 0212 845 8205
Levazım Mahallesi Kuru Sokağı No:2 R3 Kule T242 Beşiktaş

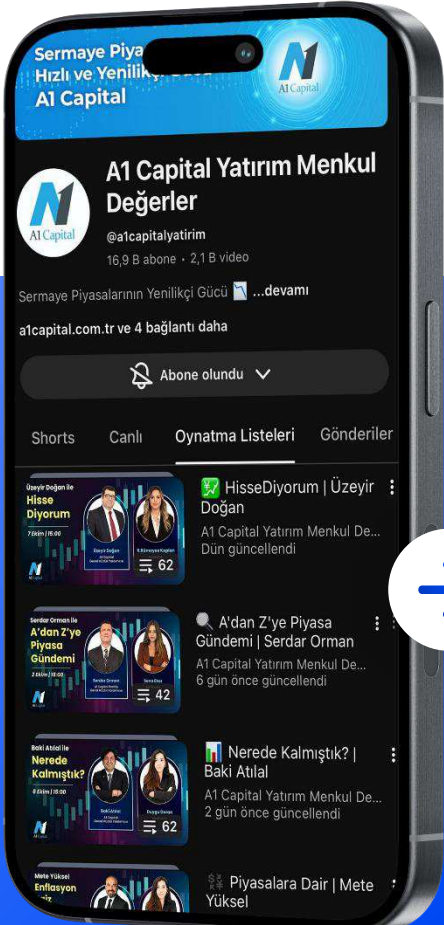

Bizi Takip Edin!



 **YouTube**
/@alcapitalyatirim

Uzman Yorumuyla Piyasalar

Uzmanlarımızın katılımıyla hazırlanan analiz videoları, haftalık borsa yorumları ve ekonomik gelişmelere dair değerlendirmeleri YouTube kanalımızdan izleyebilirsiniz.