



İÇERİK

HAFTANIN GÖRÜNÜMÜ

• HAFTALIK TEKNİK ÖNERİLER

• 2026 HAFTALIK MENKUL KIYMET İSTATİSTİKLERİ

YABANCI HİSSE İŞLEMLERİ

YABANCI DİBS İŞLEMLERİ

• 2026 HAFTALIK VERİLERLE KREDİ ve MEVDUAT FAİZLERİ

• 2026 Önemli Tarihleri

• HAFTALIK PİYASA TAKVİMİ

• 2026 HALKA ARZLAR

MODEL PORTFÖY ve

TAKİBİMİZDEKİ Hisseler

• TCMB Piyasa Katılımcıları Anketi ve Sektörel Enflasyon Beklentileri

• Hane halkı Enflasyon Beklentisi

• FONLARA PARA GİRİŞ / ÇIKIŞ (NET BÜYÜME) HAFTALIK

	KAPANIŞ	HAFTALIK DEĞİŞİM %
BIST 100	14274,02	-3,13
BIST MALİ	20811,92	-1,50
BIST SINAI	17858,68	-1,82
BIST HİZMETLER	12773,59	-2,32
	Kapanış	Haftalık %
BRENT PETROL	72,6	-9,89
	Kapanış	Haftalık %
Euro Amerikan Doları	1,13836	-0,77
Amerikan Doları Türk Lirası	46,6255	0,39
Euro Türk Lirası	53,1127	-0,36
	Kapanış	Haftalık %
Ons Altın Amerikan Doları	4089,04	-1,60
Gümüş Amerikan Doları	59,14	-8,73
	Kapanış	Haftalık %
XCUUSD (31 Ağu 26) Vadeli	13660	-2,43
Palladium (1 3 gram Truva) Amerikan Doları	1210,64	-4,43
Platin (1 3 gram Truva)(= 31.1034768 gram) Amerikan Doları	1624,12	-2,69

2026- MODEL PORTFÖY HİSSE GETİRİLERİ

	Giriş Tarihi	Kapanış	Hedef F	YB Getiri %
AKFYE	24.03.2026	22,10	27,79	34,67
ASELS	14.02.2025	361,50	442,00	56,02
DOHOL	26.12.2025	21,14	29,00	24,72
ENJSA	18.03.2026	102,70	137,30	18,50
ENKAI	7.02.2025	90,85	143,50	19,10
KRDMD	19.12.2025	40,56	44,00	60,57
MGROS	16.11.2025	688,50	950,00	32,79
THYAO	19.02.2026	330,75	445	23,18
TOASO	19.12.2025	325,00	479,00	40,65
TUPRS	26.12.2025	219,20	335,00	23,75
MODEL GETİRİ				33,40
BIST 100 GETİRİ				26,75
ATAK-DİNAMİK				
KTLEV	24.03.2025	171,30	GG	700,73
TCKRC	5.05.2025	162,10	212	177,57
ASTOR	6.02.2026	289,75	418	147,86
ATAK-DİNAMİK GETİRİ				342,05

M.BAKİ ATILAL - Genel Müdür Yardımcısı

Bu bülten harici ARAŞTIRMANIN HAZIRLADIĞI, SORUMLU OLDUĞU
başka HAFTALIK BÜLTEN YOKTUR.

**HAFTALIK TEKNİK ÖNERİLER – 29 Haziran****29 HAZİRAN HAFTASI TEKNİK ÖNERİLER**

Hisse	Kapanış	AYLIK Getiri%	HEDEF 1 (%2)	HEDEF 2 (%5)	STOP-LOSS (-%2)	PD/DD	F/K	SMA (20)	MACD (12,26,9)	RSI (14)
AAGYO AGAAGLU GMYO	16,01	-7,14	16,33	16,81	15,69	0,82	0	16,82	-0,61	35,88
AKFGY AKFEN GMYO	2,85	2,52	2,91	2,99	2,79	0,31	5,53	2,80	-0,01	52,74
AKGRT AKSIGORTA	7,18	0,00	7,32	7,54	7,04	1,48	4,82	7,26	-0,02	47,73
ALARK ALARKO HOLDING	105,20	9,53	107,30	110,46	103,10	0,53	26,1	102,58	1,90	57,84
ATATP ATP YAZILIM	216,30	-1,28	220,63	227,12	211,97	3,86	7,96	227,20	9,45	52,46
ENKAI ENKA INSAAT	90,85	-9,60	92,67	95,39	89,03	1,41	15,25	93,84	-2,16	40,01
EREGL EREGLI DEMIR CELIK	42,12	8,97	42,96	44,23	41,28	1	628,3	39,80	0,99	67,58
HALKB T. HALK BANKASI	44,04	4,61	44,92	46,24	43,16	1,4	10,47	46,12	1,43	48,47
KRDMD KARDEMIR (D)	40,56	2,06	41,37	42,59	39,75	0,34	275,1	39,96	0,39	53,19
PETKM PETKIM	19,58	-11,40	19,97	20,56	19,19	0,73	0	20,49	-0,85	37,70
THYAO TURK HAVA YOLLARI	330,75	11,46	337,37	347,29	324,14	0,47	3,51	311,94	5,06	65,53
TKFEN TEKFEN HOLDING	141,70	0,64	144,53	148,79	138,87	1,5	0	139,56	0,23	54,93
VAKBN VAKIFLAR BANKASI	32,96	6,87	33,62	34,61	32,30	0,99	5,02	33,12	0,43	49,95
YEOTK YEO TEKNOLOJI ENERJI	107,60	0,09	109,75	112,98	105,45	8,39	21,77	110,18	5,82	54,44





HAFTALIK YABANCI İŞLEMLERİ 19 HAZİRAN

2026 HAFTALIK HİSSE ALIM /SATIM mn usd

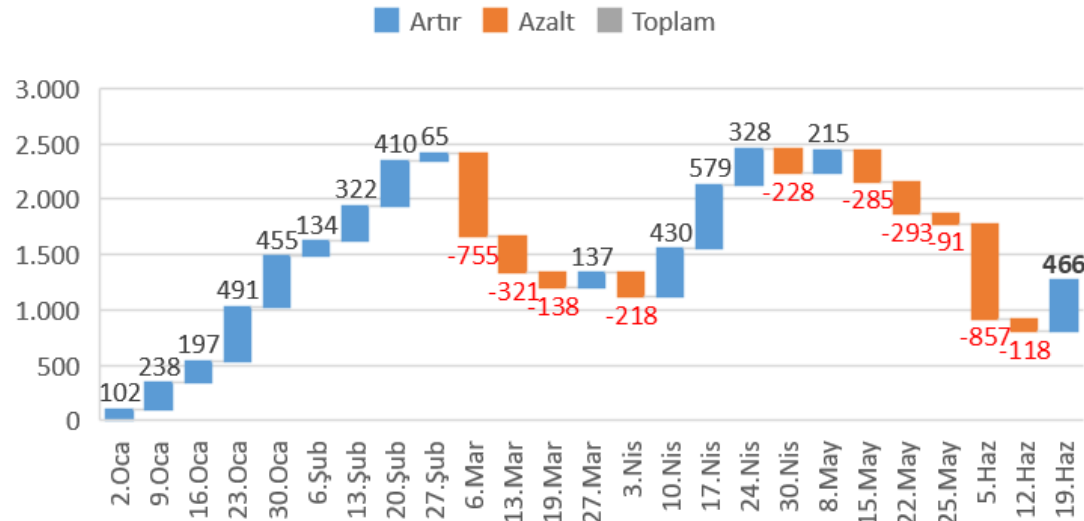

2026 KÜMÜLATİF HİSSE ALIM/SATIM mn usd

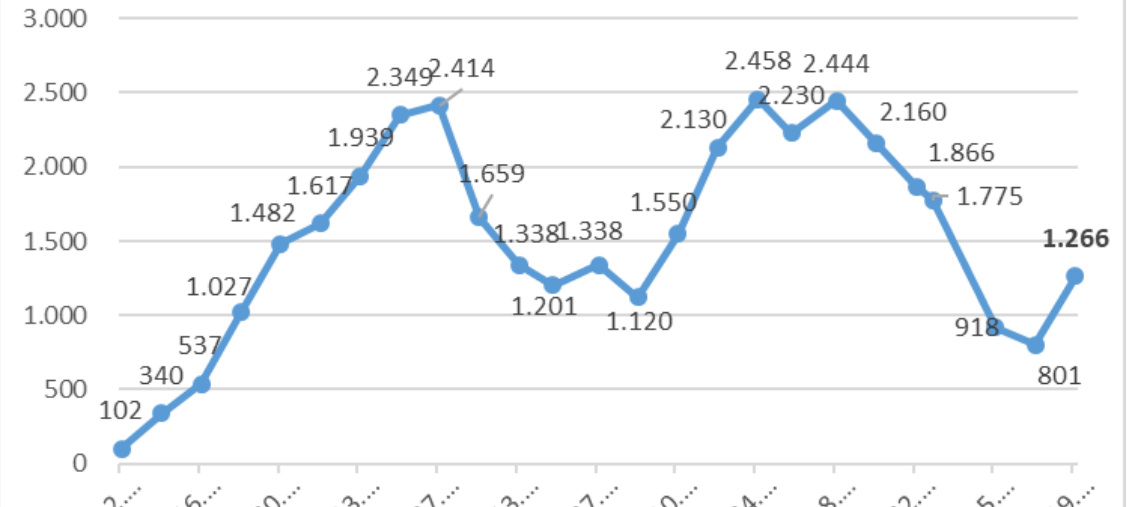

2026 HAFTALIK DİBS ALIM /SATIM mn usd

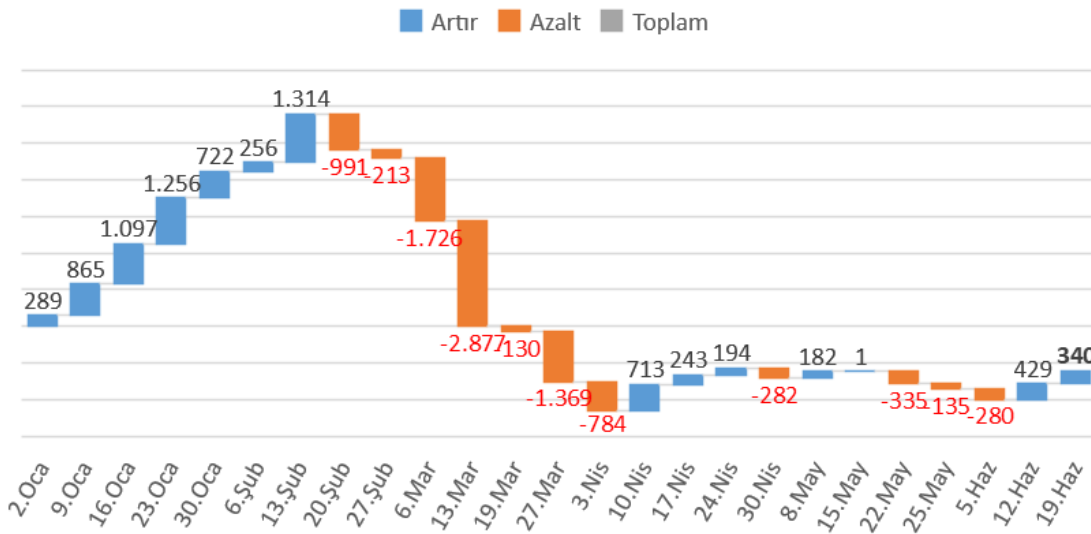

2026 KÜMÜLATİF DİBS ALIM /SATIM mn usd

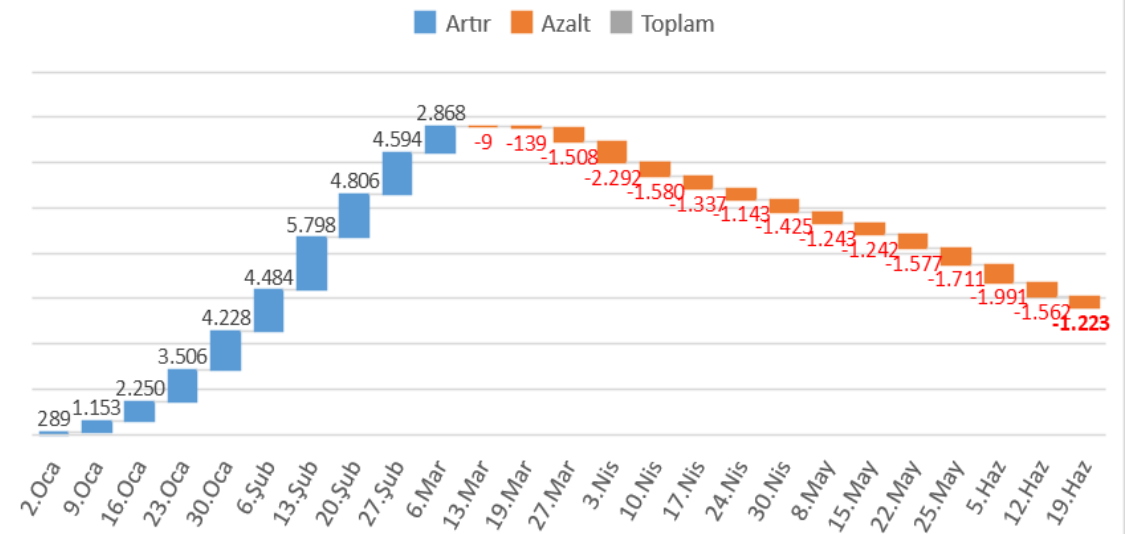



KREDİ ve 3 AYLIK MEVDUAT FAİZİ

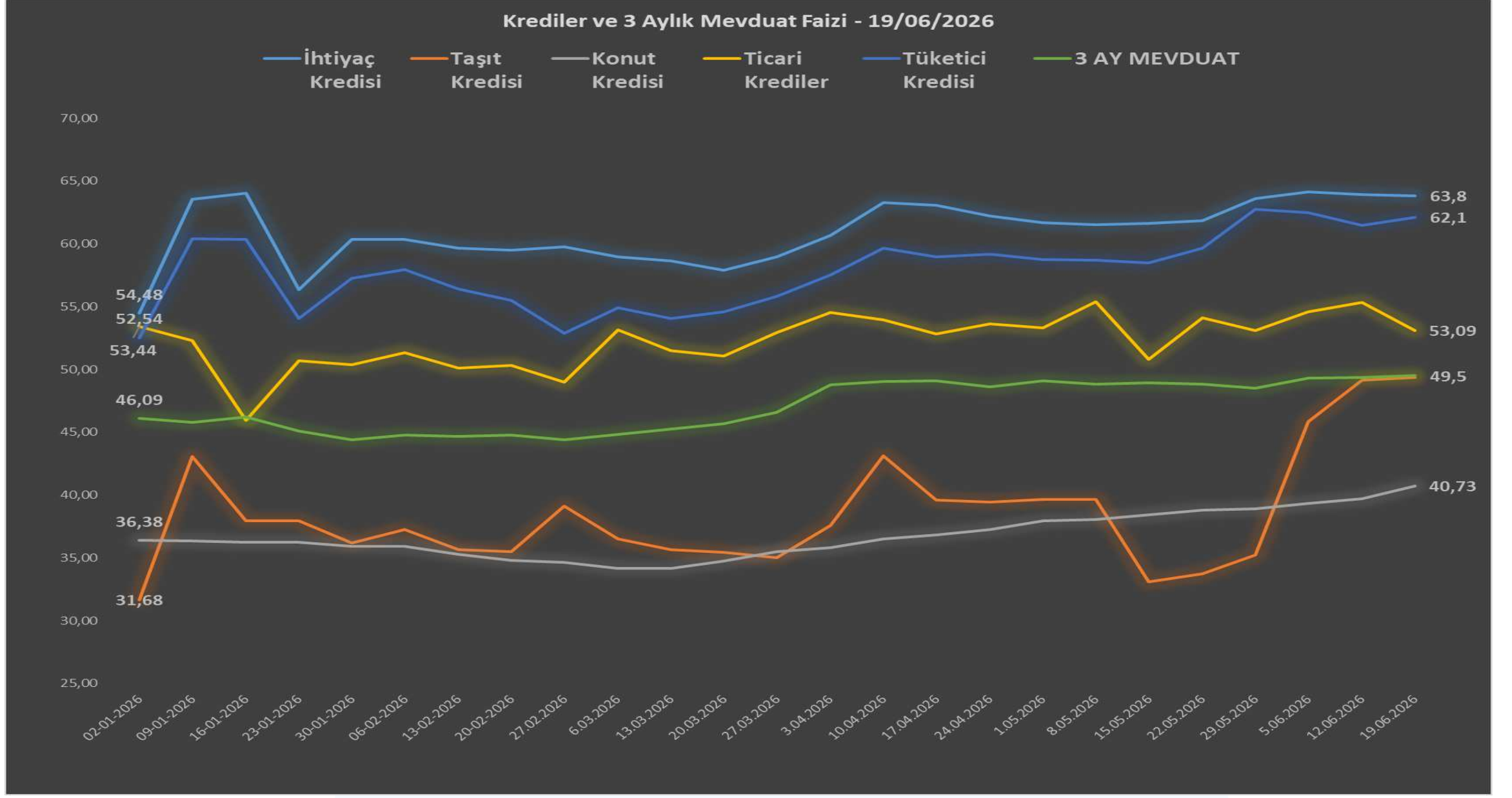

Tarih	İhtiyaç Kredisi	Taşit Kredisi	Konut Kredisi	Ticari Krediler	Tüketici Kredisi	3 AY MEVDUAT
02-01-2026	54,48	31,68	36,38	53,44	52,54	46,09
09-01-2026	63,53	43,05	36,37	52,31	60,39	45,79
16-01-2026	64,04	37,97	36,26	45,95	60,34	46,21
23-01-2026	56,37	37,94	36,25	50,71	54,07	45,09
30-01-2026	60,34	36,17	35,93	50,37	57,24	44,38
06-02-2026	60,38	37,24	35,90	51,34	57,93	44,80
13-02-2026	59,67	35,67	35,28	50,12	56,40	44,65
20-02-2026	59,51	35,48	34,81	50,34	55,52	44,80
27.02.2026	59,79	39,12	34,63	49	52,91	44,38
6.03.2026	58,96	36,53	34,17	53,13	54,92	44,82
13.03.2026	58,66	35,65	34,17	51,49	54,06	45,24
20.03.2026	57,91	35,46	34,76	51,08	54,62	45,68
27.03.2026	58,99	35,01	35,52	52,93	55,82	46,59
3.04.2026	60,66	37,58	35,82	54,52	57,53	48,8
10.04.2026	63,29	43,15	36,53	53,94	59,65	49,02
17.04.2026	63,07	39,62	36,84	52,82	58,96	49,09
24.04.2026	62,24	39,44	37,27	53,65	59,19	48,64
1.05.2026	61,69	39,67	37,95	53,33	58,73	49,08
8.05.2026	61,55	39,68	38,06	55,39	58,69	48,85
15.05.2026	61,65	33,07	38,42	50,81	58,5	48,96
22.05.2026	61,83	33,74	38,8	54,09	59,64	48,81
29.05.2026	63,61	35,23	38,9	53,08	62,77	48,5
5.06.2026	64,13	45,87	39,33	54,58	62,49	49,3
12.06.2026	63,94	49,16	39,72	55,32	61,46	49,36
19.06.2026	63,8	49,38	40,73	53,09	62,1	49,5
SON HAFTA DEĞİŞİM	-0,14	0,22	1,01	-2,23	0,64	0,14
YILBAŞINA göre Değişim	9,32	17,70	4,35	-0,35	9,56	3,41

M.BAKİ ATILAL – Genel Müdür Yardımcısı

Bu bülten harici ARAŞTIRMANIN HAZIRLADIĞI, SORUMLU OLDUĞU başka HAFTALIK BÜLTEN YOKTUR.



2026 ÖNEMLİ TARİHLER

2026 MERKEZ BANKALARI TOPLANTI, KREDİ DERCELENDİRME NOT ve MSCI ENDEKS DEĞİŞİKLİKLERİ TARİHLERİ

OCAK

22.Oca TCMB	23.Oca MOODY'S FITCH	23.Oca BoJ	28.Oca FED	28.Oca BoC

ŞUBAT

5.Şub ECB	5.Şub BoE	12.Şub TCMB
		ENFLASYON RAPORU -I

MART

12.Mar TCMB	18.Mar BoC	19.Mar ECB	19.Mar BoE	19.Mar BoJ	18.Mar FED

NİSAN

17.Nis S&P	22.Nis TCMB	29.Nis FED	30.Nis ECB	28.Nis BoJ	29.Nis BoC	30.Nis BoE

MAYIS

12.May MSCI ENDEKS DEĞİŞİKLİĞİ	14.May TCMB
	ENFLASYON RAPORU -II

HAZİRAN

10.Haz BoC	11.Haz ECB	11.Haz TCMB	16.Haz BoJ	17.Haz FED	18.Haz BoE

TEMMUZ

15.Tem BoC	17.Tem FITC	23.Tem ECB	23.Tem TCMB	24.Tem MOODY'S	29.Tem FED	30.Tem BoE	31.Tem BoJ

AGUSTOS

12.Ağu MSCI ENDEKS DEĞİŞİKLİĞİ	13.Ağu TCMB
	ENFLASYON RAPORU -III

EYLÜL

2.Eyl BoC	10.Eyl TCMB	16.Eyl FED	17.Eyl BoE	18.Eyl BoJ

EKİM

16.Eki S&P	22.Eki TCMB	28.Eki FED	28.Eki BoC	29.Eki ECB	30.Eki BoJ

KASIM

5.Kas BoE	11.Kas MSCI ENDEKS DEĞİŞİKLİĞİ	12.Kas TCMB
		ENFLASYON RAPORU -IV

ARALIK

9.Ara FED	9.Ara BoC	10.Ara TCMB	17.Ara ECB	17.Ara BoE	18.Ara BoJ

HAFTALIK PİYASA TAKVİMİ

29 HAZİRAN – 3 TEMMUZ

29 Haziran 2026 Pazartesi			Beklenti	Önceki
10:00	TR	Türkiye Ekonomik Güven Endeksi (Haz)		97,2
12:00	EU	İşletme ve Tüketici Anketi (Haz)	94,3	93,5
12:00	EU	Sanayi Güveni (Haz)	-7,8	-8
12:00	EU	Hizmet Hissiyatı (Haz)	2,5	2,2
12:00	EU	Tüketici Güveni (Haz)	-17,7	-17,7
12:00	EU	İşletme Ortamı (Haz)		-0,26
30 Haziran 2026 Salı			Beklenti	Önceki
04:30	CN	İmalat PMI (Haz)	50,2	50
04:30	CN	Çin Bileşik PMI (Haz)		50,5
09:00	DE	Almanya Perakende Satışları (Aylık) (May)	0,00%	-0,30%
10:00	TR	İşsizlik Oranı (Aylık) (May)		8,20%
10:00	TR	Ticaret Açığı (May)	-5,60B	-8,50B
10:55	DE	Almanya İşsizlik Oranı (Haz)	6,40%	6,30%
14:30	EU	AMB'den Lane Konuşma Yapacak		
15:00	DE	Almanya TÜFE (Aylık) (Haz)	0,10%	-0,20%
15:00	DE	Almanya TÜFE (Yıllık) (Haz)	2,50%	2,60%
16:00	US	Konut Fiyat Endeksi (Aylık) (Nis)		0,10%
16:00	US	Konut Fiyat Endeksi (Yıllık) (Nis)		1,70%
16:45	US	Chicago Satın Alma Yöneticileri Endeksi (Haz)	60	62,7
17:00	US	Conference Board (CB) Tüketici Güveni (Haz)	94,2	93,1
1 Temmuz 2026 Çarşamba			Beklenti	Önceki
04:45	CN	Caixin İmalat PMI (Aylık) (Haz)	52	51,8
10:00	TR	İmalat PMI (Haz)		49,8
10:55	DE	Almanya İmalat PMI (Haz)	50	50
11:00	EU	İmalat PMI (Haz)	51,3	51,3
12:00	EU	Tüketici Fiyat Endeksi (TÜFE) (Yıllık) (Haz)	3,00%	3,20%
12:00	EU	Tüketici Fiyat Endeksi (TÜFE) (Aylık) (Haz)		0,10%
12:30	US	Challenger İşten Çıkarmalar (Haz)		97,006K
15:15	US	ADP Tarım Dışı İstihdam (Haz)	118K	122K
16:00	EU	AMB Başkanı Lagarde'ın Konuşması		
16:45	US	Üretim PMI (Haz)	55,7	55,7
17:00	US	ISM İmalat PMI (Haz)	53,7	54
17:00	US	ISM İmalat Fiyatları (Haz)	79	82,1
17:00	US	İnşaat Harcamaları (Aylık) (May)	0,30%	0,40%
17:30	EU	AMB Başkanı Lagarde'ın Konuşması		
2 Temmuz 2026 Perşembe			Beklenti	Önceki
12:00	EU	İşsizlik Oranı (May)	6,30%	6,30%
15:30	US	Tarım Dışı İstihdam (Haz)	114K	172K
15:30	US	İşsizlik Oranı (Haz)	4,30%	4,30%
15:30	US	Ortalama Saatlik Kazanç (Aylık) (Haz)	0,30%	0,30%
17:00	US	Fabrika Siparişleri (Aylık) (May)	2,10%	4,80%
17:00	US	Ulaşım Hariç Fabrika Siparişleri (Aylık) (May)		1,30%
3 Temmuz 2026 Cuma			Beklenti	Önceki
04:45	CN	Caixin Hizmet PMI (Haz)	53,6	54,4
10:00	TR	Tüketici Fiyat Endeksi (TÜFE) (Aylık) (Haz)		1,71%
10:00	TR	Üretici Fiyat Endeksi (ÜFE) (Aylık) (Haz)		2,75%
10:00	TR	Tüketici Fiyat Endeksi (TÜFE) (Yıllık) (Haz)		32,61%
10:00	TR	Üretici Fiyat Endeksi (ÜFE) (Yıllık) (Haz)		28,93%
10:00	TR	Tüketici Fiyat Endeksi (TÜFE) (Yıllık) (Haz)		30,40%
10:55	DE	Almanya Hizmet PM) (Haz)	46,8	46,8
11:00	EU	Hizmet PMI (Haz)	48,9	48,9
11:00	EU	AMB Başkanı Lagarde'ın Konuşması		

M.BAKİ ATILAL – Genel Müdür Yardımcısı

Bu bülten harici ARAŞTIRMANIN HAZIRLADIĞI, SORUMLU OLDUĞU
başka HAFTALIK BÜLTEN YOKTUR.

Bizi Takip Edin!



HALKA ARZLAR 2026

2026 HALKA ARZLAR	ARACI KURUM	İŞLEM GÖRME	HALK ARZ BÜYÜKLÜĞÜ	KY LOT	ARZ FİYATI	CARİ FİYAT	KY ÖDEDİĞİ TUTAR	CARİ FİYATA GÖRE EDER	ARZ SONRASI GETİRİ
ARF BIO YENİLENEBİLİR ENERJİ	A1 CAP & BULLS YAT.	5.Oca	916.500.000	47	19,50	30,5	917	1.434	56,41%
MEYSU GIDA SANAYİ	ALNUS YAT.	13.Oca	1.312.500.000	122	7,50	14,25	915	1.739	90,00%
FORMÜL PLASTİK METAL	İNTEGRAL&ZİRAAT YAT.	15.Oca	1.209.600.000	38	30,24	36,22	1.149	1.376	19,78%
Z GAYRİMENKUL	VAKIF YAT.	16.Oca	825.565.000	98	9,77	35,96	957	3.524	268,07%
ÜÇ AY MÜHENDİSLİK	KUVEYT TURK YAT.	22.Oca	1.080.000.000	54	18,00	33,68	972	1.819	87,11%
NETCD YAZILIM	İNFO YAT.	5.Şub	1.840.000.000	24	46,00	158	1.104	3.792	243,48%
AKHAN UN ve MAKARNA	HALK YAT.	6.Şub	1.176.050.000	34	21,50	34,82	731	1.184	61,95%
BEST BRAND ENERJİ	GLOBAL MENK.	11.Şub	802.304.979	71	14,70	33,54	1.044	2.381	128,16%
ATA TURİZM	TERA YAT.	19.Şub	3.136.000.000	180	11,20	15,73	2.016	2.831	40,45%
EMPA ELEKTRONİK SANAYİ	HALK YAT.	26.Şub	836.000.000	21	22,00	72,95	462	1.532	231,59%
SAVUR GYO	TERA YAT.	6.Mar	1.075.256.000	174	3,64	21,4	633	3.724	487,91%
GENTAŞ KİMYA	DENİZ YAT.	6.Mar	1.373.295.000	178	11,00	14,08	1.958	2.506	28,00%
METROPOL KURUMSAL HİZMETLER	TERA YAT.	11.Mar	1.512.000.000	10	80,00	174	800	1.740	117,50%
LUXERA GYO	TERA YAT.	10.Mar	1.446.000.000	54	12,05	15,6	651	842	29,46%
AGAOĞLU GYO	İNFO YAT.& VAKIF YAT	9.Nis	3.713.600.000	145	21,10	16,01	3.060	2.321	-24,12%
EKİNCİLER DEMİR ÇELİK	A1 CAPITAL	22.May	2.340.000.000	14	45,00	58,25	630	816	29,44%
BETA ENERJİ	TSKB & ZİRAAT & YFAS		2.430.000.000		40,00				
Talep Toplando									
ORZAX	INFO		3.622.500.000		69,00				
Talep Toplama 29/06 -01/07									
ISVEA SERAMİK.	AHLATÇI & HALK YAT.		1.400.300.000		20,90				
Talep Toplama 01/07 - 03/07									
INTERCITY	AK YAT & VAKIF YAT		4.902.120.000		30,26				
Talep Toplama 01/07 - 03/07									
GOLDA GIDA	GEDİK YAT& MİSYON YAT. BANK		804.999.982		9,20				
Talep Toplama 01/07 - 02/07									
2026 SAĞLANAN FON			24.594.670.979						
KY ÖDEDİĞİ							17.998		
KY CARİ DEĞER								33.561	

M.BAKİ ATILAL – Genel Müdür Yardımcısı

Bu bülten harici ARAŞTIRMANIN HAZIRLADIĞI, SORUMLU OLDUĞU
başka HAFTALIK BÜLTEN YOKTUR.

Bizi Takip Edin!



MODEL PORTFÖY ve TAKİBİMİZDEKİ HİSSELER

2026- MODEL PORTFÖY HİSSE GETİRİLERİ				
	Giriş Tarihi	Kapanış	Hedef F	YB Getiri %
AKFYE	24.03.2026	22,10	27,79	34,67
ASELS	14.02.2025	361,50	442,00	56,02
DOHOL	26.12.2025	21,14	29,00	24,72
ENJSA	18.03.2026	102,70	137,30	18,50
ENKAI	7.02.2025	90,85	143,50	19,10
KRDMD	19.12.2025	40,56	44,00	60,57
MGROS	16.11.2025	688,50	950,00	32,79
THYAO	19.02.2026	330,75	445	23,18
TOASO	19.12.2025	325,00	479,00	40,65
TUPRS	26.12.2025	219,20	335,00	23,75
MODEL GETİRİ				33,40
BIST 100 GETİRİ				26,75
ATAK-DİNAMİK				
KTLEV	24.03.2025	171,30	GG	700,73
TCKRC	5.05.2025	162,10	212	177,57
ASTOR	6.02.2026	289,75	418	147,86
ATAK-DİNAMİK GETİRİ				342,05

ALIM YÖNÜNDE İZLEDİĞİMİZ HİSSELER				
	Giriş Tarihi	Kapanış	Hedef F	YB Getiri %
CVKMD	2.01.2026	39,96	62	51,02
CWENE	5.05.2026	36,80	49	31,24
ADGYO	22.01.2025	53,65	GG	21,99
TABGD	5.05.2025	224,10	360	9,13
MPARK	5.12.2025	426,00	581	11,96
KCHOL	2.01.2026	198,20	217	21,81
SAHOL	2.01.2026	97,45	124	17,53
GWIND	16.03.2026	26,10	164	16,83
TCELL	22.01.2026	110,90	134	19,12
TRALT	2.01.2026	46,96	56	14,59
BRSAN	31.03.2026	544,00	703	-1,98
VAKBN	2.01.2026	32,96	44	7,43
FROTO	11.02.2026	86,25	149	-3,71
EKGYO	31.12.2024	20,96	26	5,48
PGSUS	31.12.2024	180,10	256	-6,05
TAVHL	2.01.2026	284,50	333	-4,61

M.BAKİ ATILAL – Genel Müdür Yardımcısı

Bu bülten harici ARAŞTIRMANIN HAZIRLADIĞI, SORUMLU OLDUĞU
başka HAFTALIK BÜLTEN YOKTUR.

Bizi Takip Edin!



PİYASA KATILIMCILARI ANKETİ ve SEKTÖREL ENF.BEKLENTİLERİ

TCMB PİYASA KATILIMCILARI ANKETİ VE SEKTÖREL ENFLASYON BEKLENTİLERİ

		Haziran	Temmuz	Agustos	Eylül	EKİM	KASIM	ARALIK	Oca.26	Şub.26	Mar.26	Nis.26	May.26	Haz.26
AYLIK TÜFE	Cari Ay sonu - Beklenen	1,61	2,11	1,69	2,04	2,34	1,59	1,08	3,76	2,54	2,18	2,93	1,89	1,36
	GERÇEKLEŞEN	1,37	2,06	2,04	3,23	2,55	0,87	0,89	4,84	2,96	1,94	4,18	1,71	
	1 Ay Sonrası - Beklenen	1,86	1,63	1,97	2,05	1,55	1,16	3,44	2,05	1,89	2,11	1,82	1,52	1,57
	2 Ay Sonrası -Beklenen	1,64	1,93	2,05	1,57	1,14	3,34	2,01	1,84	1,89	1,5	1,52	1,62	1,49
YILLIK TÜFE	Cari Yıl Sonu - Beklenen	29,85	29,66	29,69	29,86	31,77	32,2	31,17	23,23	24,11	25,38	27,53	28,94	29,14
	12 Ay Sontası(Piyasa katılımcıları)	24,56	23,39	22,84	22,25	23,26	23,49	23,35	22,2	22,1	22,17	23,39	23,82	23,81
	REEL SEKTÖR(12 ay sonrası)	39,8	39	37,7	36,8	36,3	35,7	34,8	32,9	32	32,9	33,7	33,1	
	HANEHALKI(12 ay sonrası)	53	54,5	54,1	52,99	54,39	52,24	50,9	48,81	48,81	49,89	51,56	49,51	
	12 ay sonra Düşüş bek.	30,7	26,6	27,55	27,35	26,5	24,83	24,53	24,96	20,33	15,14	14,57	15,6	
GSYİH	Cari Yıl Sonu - Beklenen	2,9	2,9	2,9	3,2	3,3	3,4	3,5	3,9	3,9	3,8	3,5	3,3	3,2
	Gelecek Yıl - Beklenen	3,7	3,7	3,7	3,7	3,8	3,8	3,9	4,3	4,3	4,3	4,1	4,1	4,1
TCMB Politika Faizi	İlk Toplantı - Beklenen	46	43	43	40,5	39	38,28	38,28	36,5	36,08	37	37,75	37	37
	İkinci Toplantı - Beklenen	43	40,9	37,74	38,34	37,66	37,11	37,11	35,11	34,98	36,41	37,38	37	37
	Üçüncü Toplantı - Beklenen	40	38,6	35,57	36,17	36,17	35,81	35,81	33,8	33,69	35,31	36,53	35,99	36,34
	Cari Yıl Sonu - Beklenen	36,07	36,16	35,57	36,17	37,66	38,28	38,21	28,02	28,95	30,63	32,94	33,96	34,72
	12 Ay Sonrası - Beklenen	29,31	28,25	27,78	27,32	28,26	29,32	28,15	26,96	27,67	28,48	29,56	30,22	30,14
	Gelecek yıl sonu - Beklenen			24,19	24,55	26,17	27,78	28,15	21,12	21,68	22,54	24,51	25,18	25,67

M.BAKİ ATILAL – Genel Müdür Yardımcısı

Bu bülten harici ARAŞTIRMANIN HAZIRLADIĞI, SORUMLU OLDUĞU
başka HAFTALIK BÜLTEN YOKTUR.

Bizi Takip Edin!



HANEHALKI BEKLENTİLERİ

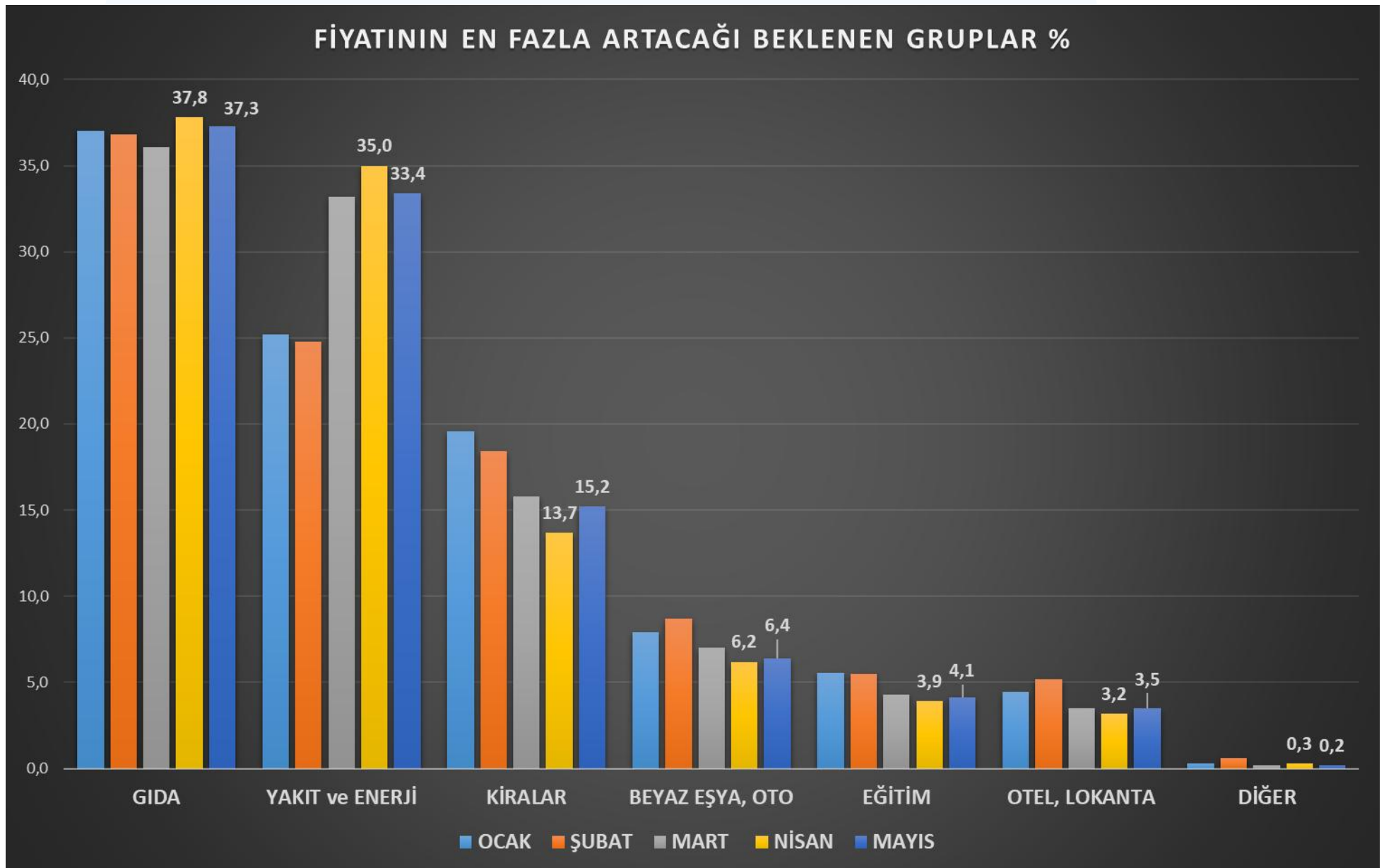
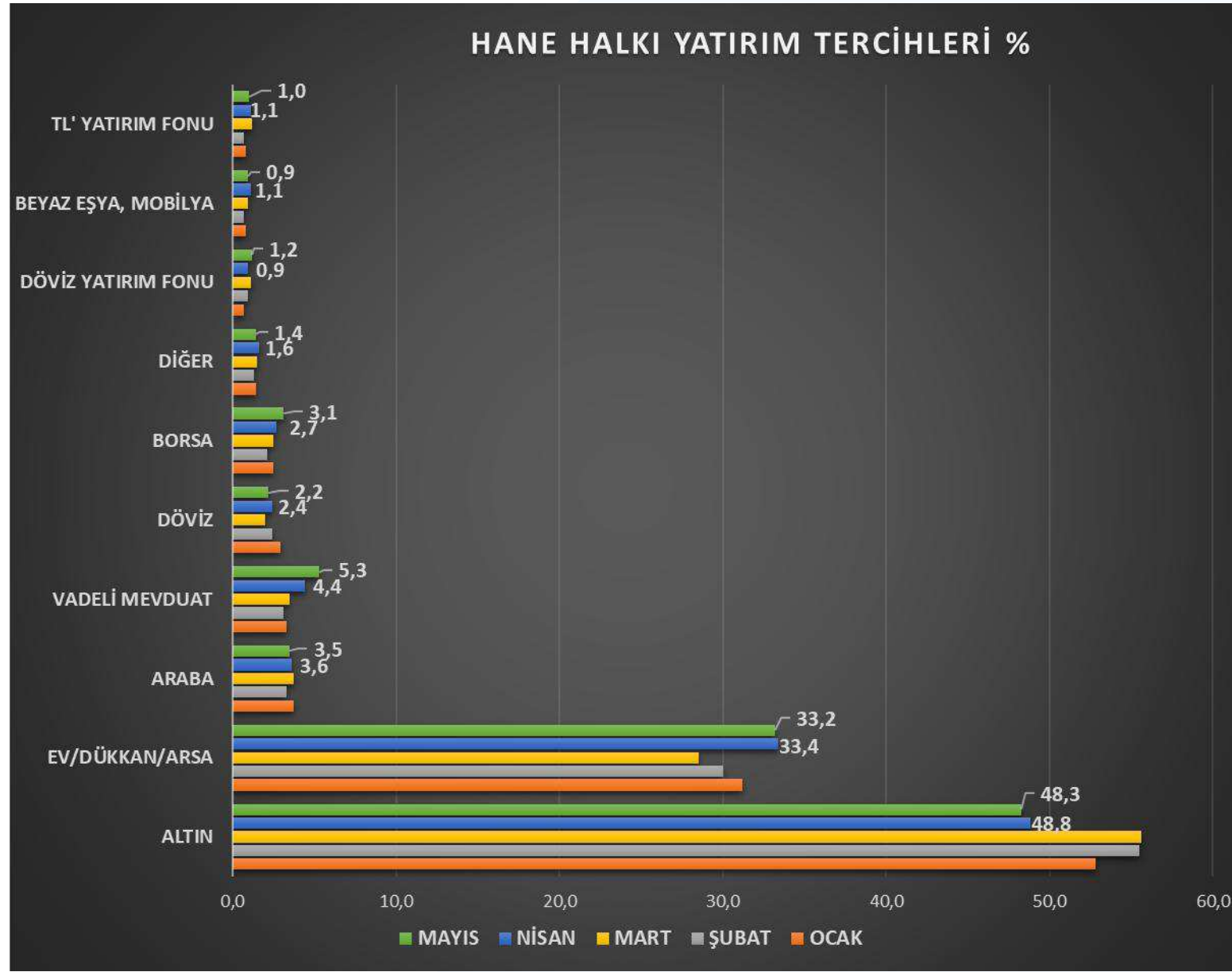

M.BAKİ ATILAL – Genel Müdür Yardımcısı

Bu bülten harici ARAŞTIRMANIN HAZIRLADIĞI, SORUMLU OLDUĞU
başka HAFTALIK BÜLTEN YOKTUR.

Bizi Takip Edin!



FONLARA PARA GİRİŞ / ÇIKIŞ (NET BÜYÜME) – HAFTALIK

	Aktif Büyüklük 26.06.2026	Aktif Büyüklük 19.06.2026	Net Büyüme
Yatırım Fonları	9,992,027,455,351.51	9,969,293,444,674.07	47,319,633,631.19
Şemsiye Fonlar	3,042,732,719.01	2,057,540,917.42	970,374,409.88
<i>Koruma Amaçlı Şemsiye Fonlar</i>	<i>3,042,732,719.01</i>	<i>2,057,540,917.42</i>	<i>970,374,409.88</i>
Borsa Yatırım Fonları	337,761,795,554.23	359,458,077,391.80	495,857,049.77
<i>Borsa Yatırım Fonu - Döviz</i>	<i>1,169,692,971.73</i>	<i>1,211,198,240.05</i>	<i>-43,275,279.44</i>
<i>Borsa Yatırım Fonu - Hisse Endeks</i>	<i>87,615,965,206.39</i>	<i>92,681,011,854.34</i>	<i>-352,753,823.64</i>
<i>Borsa Yatırım Fonu - Kıymetli Maden</i>	<i>241,305,893,213.52</i>	<i>258,974,014,788.71</i>	<i>-135,748,896.75</i>
<i>Borsa Yatırım Fonu - Tahvil Endeks</i>	<i>7,670,244,162.59</i>	<i>6,591,852,508.70</i>	<i>1,027,635,049.60</i>
Karma ve Değişken Fon	142,587,365,134.51	140,394,693,776.26	2,864,463,268.06
<i>Değişken Fonlar</i>	<i>136,661,458,899.08</i>	<i>134,387,775,908.50</i>	<i>2,883,861,900.13</i>
<i>Atak-Dinamik-Büyüme</i>	<i>70,925,720,749.74</i>	<i>67,305,795,600.17</i>	<i>3,086,015,945.52</i>
<i>Karma Fonlar</i>	<i>5,925,906,235.43</i>	<i>6,006,917,867.76</i>	<i>-19,398,632.07</i>
Borçlanma Araçları Fonları	178,595,336,063.69	179,332,837,195.78	-1,989,818,840.51
<i>Kamu Borçlanma Araçları Fonları</i>	<i>36,428,851,253.51</i>	<i>36,136,218,220.47</i>	<i>0.00</i>
<i>Özel Sektör Borçlanma Araçları Fonları</i>	<i>11,665,452,709.20</i>	<i>11,248,125,901.46</i>	<i>331,965,390.21</i>
<i>Dış Borçlanma (Eurobond) Araçları</i>	<i>16,289,218,907.80</i>	<i>16,625,750,164.77</i>	<i>-437,329,284.44</i>
<i>Yabancı Borçlanma Araçları Fonları</i>	<i>1,314,814,226.47</i>	<i>1,309,384,241.55</i>	<i>-136,135.64</i>
<i>Kısa Vadeli Borçlanma Araçları Fonları</i>	<i>97,397,090,267.36</i>	<i>98,686,174,386.36</i>	<i>-1,959,478,611.43</i>
<i>Orta Vadeli Borçlanma Araçları Fonları</i>	<i>923,045,946.63</i>	<i>927,038,498.23</i>	<i>-10,350,362.19</i>
<i>Uzun Vadeli Borçlanma Araçları Fonları</i>	<i>953,371,918.99</i>	<i>943,577,002.49</i>	<i>4,421,804.82</i>
<i>Diğer Borçlanma Araçları</i>	<i>13,623,490,833.73</i>	<i>13,456,568,780.45</i>	<i>81,088,358.15</i>
Fon Sepeti Fonları	115,703,293,364.14	124,634,835,286.13	-1,185,646,048.83
<i>Hisse Senedi Fon Sepeti Fonları</i>	<i>328,727,166.17</i>	<i>337,204,719.48</i>	<i>-925,138.05</i>
<i>Emtia Yabancı Fon Sepeti Fonları</i>	<i>45,273,297,849.70</i>	<i>52,328,975,321.34</i>	<i>-798,080,041.75</i>
<i>Diğer Fon Sepeti Fonlar</i>	<i>65,511,502,684.59</i>	<i>67,342,913,359.54</i>	<i>-427,946,125.66</i>
<i>Yabancı Fon Sepeti</i>	<i>4,589,765,663.68</i>	<i>4,625,741,885.77</i>	<i>41,305,256.63</i>
Hisse Senedi Fonları	231,750,898,015.68	229,326,648,432.58	7,461,804,902.68
<i>Hisse Senedi Fonları</i>	<i>154,220,315,377.99</i>	<i>148,840,813,959.64</i>	<i>7,775,542,533.06</i>
<i>Yabancı Hisse Senedi Fonları</i>	<i>51,462,609,549.55</i>	<i>53,628,835,029.10</i>	<i>-487,863,398.85</i>
<i>Endeks Hisse Senedi Fonları</i>	<i>26,067,973,088.14</i>	<i>26,856,999,443.84</i>	<i>174,125,768.47</i>
Katılım Fonları	427,782,183,200.37	438,389,749,819.43	-3,682,964,140.13
<i>Altın Katılım Fonları</i>	<i>116,234,146,742.66</i>	<i>125,048,981,335.11</i>	<i>-868,648,398.89</i>
<i>Diğer Katılım Fonları</i>	<i>17,506,425,668.86</i>	<i>17,821,498,171.74</i>	<i>-84,583,992.19</i>
<i>Kira Sertifikası Fonları</i>	<i>277,122,662,783.55</i>	<i>277,653,294,857.87</i>	<i>-2,659,004,967.81</i>
<i>Hisse Katılım Fonları</i>	<i>13,539,675,234.61</i>	<i>14,010,571,592.51</i>	<i>-39,157,312.82</i>
<i>Fon Sepeti Katılım Fonları</i>	<i>3,379,272,770.69</i>	<i>3,855,403,862.20</i>	<i>-31,569,468.43</i>
<i>Borsa Yatırım Fonları Katılım</i>			
Kıymetli Madenler Fonları	184,815,358,340.80	199,290,866,955.44	-2,339,229,805.55
<i>Altın Fonları</i>	<i>184,815,358,340.80</i>	<i>199,290,866,955.44</i>	<i>-2,339,229,805.55</i>
Para Piyasası Fonları	1,715,798,434,588.24	1,625,738,666,317.55	77,402,117,557.55
Serbest Fonlar	5,946,703,897,155.01	5,969,910,250,703.39	-35,181,140,453.30
<i>Özel</i>	<i>847,963,801,586.31</i>	<i>861,885,980,974.15</i>	<i>-6,534,269,910.33</i>
<i>Döviz</i>	<i>2,490,365,496,190.56</i>	<i>2,478,938,839,380.36</i>	<i>8,143,809,713.26</i>
<i>Hisse Senedi</i>	<i>464,653,836,154.74</i>	<i>470,156,869,002.85</i>	<i>-5,953,488,010.28</i>
<i>Katılım</i>	<i>539,885,104,385.85</i>	<i>537,089,688,866.41</i>	<i>-184,375,694.62</i>
<i>Diğer</i>	<i>528,584,354,404.18</i>	<i>514,086,193,336.96</i>	<i>10,318,098,309.00</i>
<i>Kısa Vadeli</i>	<i>1,075,251,304,433.37</i>	<i>1,107,752,679,142.66</i>	<i>-40,970,914,860.33</i>
Gayrimenkul Yatırım Fonları	225,703,179,898.11	223,933,361,515.90	60,811,349.38
Girişim Sermayesi Yatırım Fonları	481,782,981,317.72	476,825,916,362.39	2,443,004,382.19

M.BAKİ ATILAL – Genel Müdür Yardımcısı

Bu bülten harici ARAŞTIRMANIN HAZIRLADIĞI, SORUMLU OLDUĞU
başka HAFTALIK BÜLTEN YOKTUR.

Burada yer alan yatırım bilgi, yorum ve tavsiyeleri yatırım danışmanlığı kapsamında değildir. Yatırım danışmanlığı hizmeti, yetkili kuruluşlar tarafından kişilerin risk ve getiri tercihleri dikkate alınarak kişiye özel sunulmaktadır. Burada yer alan yorum ve tavsiyeler ise genel niteliktedir. Bu tavsiyeler mali durumunuz ile risk ve getiri tercihlerinizle uygun olmayabilir. Bu nedenle, sadece burada yer alan bilgilere dayanılarak yatırım kararı verilmesi beklentilerinize uygun sonuçlar doğurmayabilir. Bu raporda yer alan bilgiler A1 CAPITAL Yatırım Menkul Değerler A.Ş.'nin Araştırma Bölümü tarafından bilgi verme amacıyla hazırlanmış olup herhangi bir hisse senedinin alım satımına ilişkin bir teklif içermemektedir. Veriler, güvenilir olduğuna inanılan kaynaklardan alınmıştır. Bu kaynaklardaki hata ve eksikliklerden ve bu bilgilerin ticari amaçlı kullanılmasından doğabilecek zararlardan A1 CAPITAL Yatırım Menkul Değerler A.Ş. hiçbir şekilde sorumlu tutulamaz. İşbu rapordaki tüm görüş ve tahminler, söz konusu rapor tarihiyle A1 CAPITAL Yatırım Menkul Değerler A.Ş. Araştırma Bölümü'ne ait olup diğer GÜLER HOLDİNG Grubu şirketlerinin görüş ve tahminlerini temsil etmemektedir. Bu rapordaki tüm görüş ve bilgiler önceden haber verilmeksizin değiştirilebilir. A1 CAPITAL Yatırım ve diğer grup şirketleri bu raporda adı geçen şirketlerin hisselerinde pozisyon sahibi olabilir veya işlem yapabilir. Ayrıca, yatırımcılar bu raporda adı geçen şirketlerle A1 CAPITAL Yatırım ve diğer grup şirketlerinin yatırım bankacılığı ve/veya diğer iş ilişkileri içinde olabileceğini veya bu tür iş fırsatları arayışında olabileceğini kabul ederler.

M.BAKİ ATILAL – Genel Müdür Yardımcısı

**Bu bülten harici ARAŞTIRMANIN HAZIRLADIĞI, SORUMLU OLDUĞU
başka HAFTALIK BÜLTEN YOKTUR.**

Yatırım Artık Daha Kolay!

A1 Capital'in güçlü altyapısı, uzman kadrosu ve yenilikçi dijital çözümleriyle yatırım yapmaya bugün başlayın.

Hemen Hesap Aç



alcapital.com.tr

📍 **Esentepe Mah. Büyükdere Cad. 1. Levent Plaza No:173 Kat:5**, 34394 Şişli / İstanbul

✉ E-Posta: info@alcapital.com.tr

☎ Telefon: 0212 371 18 00

Adana

Adana - Tel: 0322 970 02 30
Çınarlı Mahallesi, Ziyapaşa Bulvarı, Günep Ziyapaşa
İş Merkezi, Bina No:78 Kat:9 Daire:905 **Seyhan**

Ankara

Ankara - Tel: 0312 419 04 77
Tunalı Cad. No:14/4 Çankaya

Ankara **Çankaya** - Tel: 0312 309 02 60
Mustafa Kemal Mah. Dumlupınar Bulvarı No:266
Tepe Prime İş Merkezi B Blok No:62 06800 Çankaya

Ankara **Dumlupınar** - Tel: 0312 970 50 08 / 0312 970 50 09
Mustafa Kemal Mah. Dumlupınar Bulvarı No:266
Tepe Prime İş Merkezi C Blok 5. Kat No:69 Çankaya

Ankara **Tunalı Hilmi** - Tel: 0312 466 66 71
Remzi Oğuz Arık Mahallesi, Tunalı Hilmi Caddesi No:114
Daire:46 Çankaya

Antalya

Antalya - Telefon: 0242 324 09 00
Şirinyalı Mah. Lara Cad. No:100 Ayseli Göksoy Apt.
Kat:1 Daire:4 **Muratpaşa**

Bursa

Bursa - Telefon: 0224 233 30 83
Küçükbalıklı Mah. Başaran Sok. No:6 **Osmangazi**

Çanakkale

Çanakkale - Telefon: 0286 218 04 00
Barbaros Mah. Atatürk Cad. Kıyı AVM No:25-32 **Merkez**

Eskişehir

Eskişehir - Telefon: 0222 502 01 64
Hoşnudiye Mah. İsmet İnönü 1. Cad. No:13
Yalçın Kılıçoğlu Plaza Kat:5 Daire:508 **Tepebaşı**

İzmir

İzmir - Telefon: 0232 404 01 21
Cumhuriyet Bulvarı No:64 Kat:7 D:11-12 **Konak**

İzmir Konak - Tel: 0232 402 30 71 - 0232 402 30 72
Halkapınar Mahallesi, 1203/1 Sokak Megapol Çarşı Kule No:5-7
Kat:15 Daire:153 **Konak**

İstanbul

İstanbul **Ataşehir** - Telefon: 0216 688 42 40
Barbaros Mah. Gelincik Sok. Uphill Court C3 Blok, No:2
Daire:1 Ataşehir

İstanbul **Beylikdüzü** - Telefon: 0212 852 44 39
Barbaros Hayrettin Paşa Mah. 1997 Sok. Phuket Life
Residence No:12 Kat:5 Daire No:41 Esenyurt

İstanbul **Göztepe** - Telefon: 0216 407 26 22
Bağdat Cad. Permiz Apt. No:251/10 Caddebostan - Kadıköy

İstanbul Merkez - Telefon: 0212 371 18 00
Beybi Giz Plaza Meydan Sokak No:1 Kat:2 **Maslak**

İstanbul **Kadıköy** - Telefon: 0216 338 35 36
Osmanağa Mah. Osmancık Sok. Emin Han No:12/105 Kadıköy

İstanbul **Nurol Tower** - Telefon: 0212 371 43 56
İzzetpaşa Mahallesi, Yeni Yol Caddesi No:3 Nurol Tower
Kat:31 Ofis No:3109 İç Kapı No:243 Şişli

İstanbul **Zorlu** - Telefon: 0212 845 8205
Levazım Mahallesi Kuru Sokağı No:2 R3 Kule T242 Beşiktaş

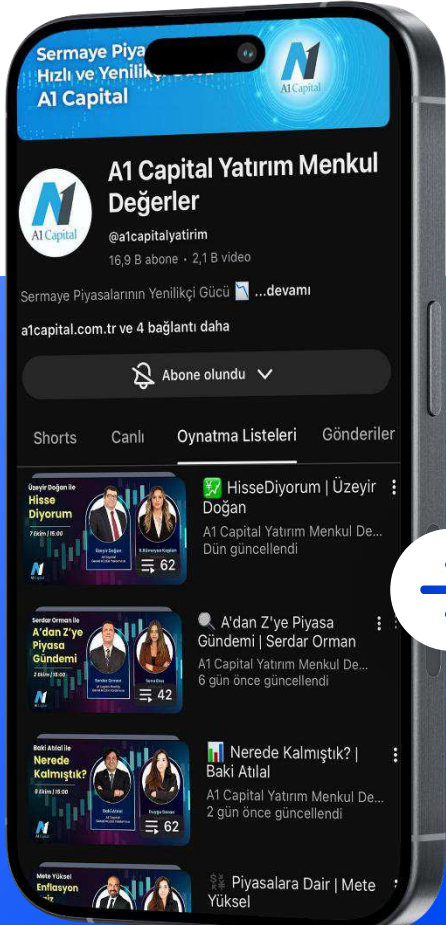

Bizi Takip Edin!



 **YouTube**
/@alcapitalyatirim

Uzman Yorumuyla Piyasalar

Uzmanlarımızın katılımıyla hazırlanan analiz videoları, haftalık borsa yorumları ve ekonomik gelişmelere dair değerlendirmeleri YouTube kanalımızdan izleyebilirsiniz.