



AKŞAMDAN SABAHA YURT DIŐI PİYASALAR

	BIST100 KAPANIŐ SAATİ "18.10"	SON DEĞER "Saat 07.25"	DEĞİŐİM
FDJI	46137	46132	-0.01%
FSPX	6625	6630.50	0.09%
NIKEI -NIKX-	48702.98	48695.99	-0.01%
HANG SENG	25930.03	25816.07	-0.44%
SHANGHAI	3939.81	3938.29	-0.04%
SENSEX	84466.51	84736.00	0.32%
USTBOND10Y	4.0970	4.1200	0.56%
BRENT	63.74	64.30	0.88%
XAUUSD"ONS/ALTIN"	4055.19	4075.03	0.49%
DOLAR/TL	42.3326	42.3556	0.05%
X30YVADE	12011.00	12048.00	0.31%

45285*X30YVADE deđiŐimi endeks kapaniŐ saati olan 18.10 ile gece seansı arasındaki deđiŐimi vermektedir.



YABANCI TAKAS ORANI %36.50

YABANCILARIN TOPLAM TAKAS ADEDİNE ORANI %15.86

BIST100 ENDEKSİ 10,728.60

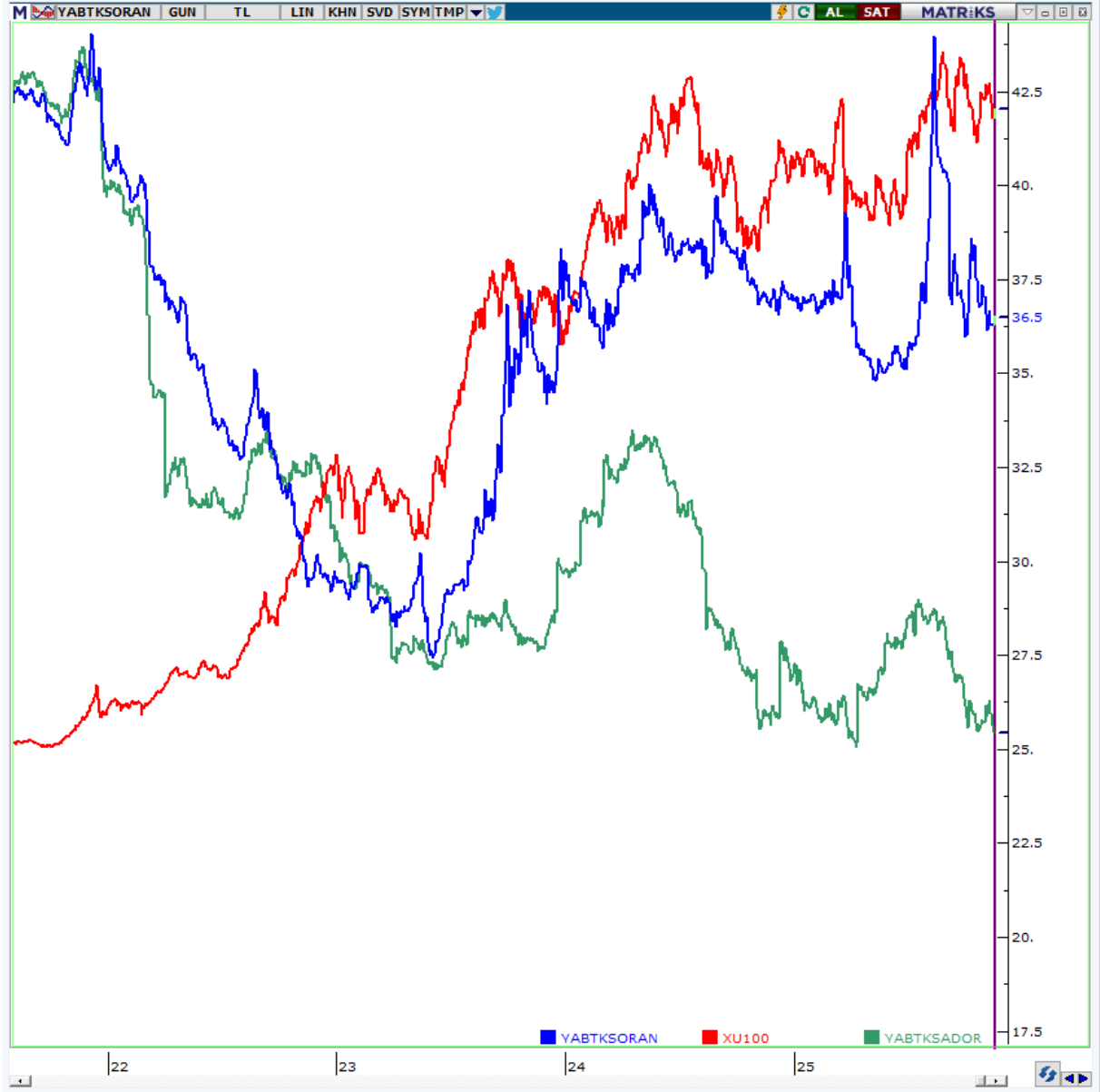

Veriler Matiks'ten alınmıştır.



	Aşırı Satım	Aşırı Alım
Stokastik	<20	>80
RSI	<30	>70

HİSSE	FİYAT	ORTALAMALAR						GÖSTERGELERİN DEĞERİ				
		5 GÜNLÜK (BASİT)	10 GÜNLÜK (BASİT)	22 GÜNLÜK (BASİT)	50 GÜNLÜK (USSEL)	100 GÜNLÜK (USSEL)	200 GÜNLÜK (USSEL)	STOCHA STİK (5,3,3)	RSI (14)	STOKASTİK AL SINYALI	Aşırı Satım Eşleşme	Aşırı Alım Eşleşme
AEFES	14.70	14.42	14.45	14.43	14.59	15.01	15.78	70.57	54.92	✓		
AKBNK	58.85	58.62	59.59	59.21	60.47	61.28	60.63	52.98	46.93	✓		
ASELS	188.20	182.78	184.83	195.46	194.28	183.23	157.97	73.52	44.08			
ASTOR	93.20	92.25	94.55	95.56	97.90	99.71	100.09	61.28	44.72	✓		
BIMAS	544.00	548.30	547.95	545.64	539.26	527.40	512.97	26.76	49.55			
DSTKF	765.00	746.30	730.75	649.00	633.85	564.24	0.00	75.28	70.72	✓		
EKGYO	19.07	18.63	19.05	19.39	19.37	18.76	17.09	61.41	47.83	✓		
ENKAI	74.60	74.10	75.14	74.93	72.88	70.11	64.65	48.13	51.89	✓		
EREGL	23.80	24.06	24.97	26.36	26.92	26.88	26.07	3.45	30.77			
FROTO	94.20	94.51	95.77	96.80	97.87	98.02	96.90	38.65	40.67			
GARAN	129.20	129.00	130.79	129.55	132.70	132.64	127.67	49.58	46.55			
GUBRF	325.50	320.50	312.23	303.64	295.53	284.43	271.37	75.81	62.09			
ISCTR	12.27	12.32	12.56	12.45	12.94	13.18	13.16	32.81	43.59			
KCHOL	168.40	166.04	167.99	166.36	168.42	167.78	166.78	67.96	51.23			

Çalışma Matrisi veri terminali üzerinde oluşturulmuştur. Tabloda yer alan bilgiler yatırım tavsiyesi amaçlı olmayıp, bilgilendirme amaçlıdır. Ortalamalar ve Teknik göstergelerin seviyeleri ve yönü konusunda fikir oluşması amacıyla hazırlanmıştır.

NOT: Anlık veri kayıpları ve sistemde yaşanabilecek eksikliklerden kaynaklı hatalar oluşabilir.



HİSSE	FİYAT	ORTALAMALAR						GÖSTERGELERİN DEĞERİ				
		5 GÜNLÜK (BASİT)	10 GÜNLÜK (BASİT)	22 GÜNLÜK (BASİT)	50 GÜNLÜK (USSEL)	100 GÜNLÜK (USSEL)	200 GÜNLÜK (USSEL)	STOCHASTİK (5,3,3)	RSI (14)	STOKASTİK AL SINYALİ	Aşırı Satım Eşleşme	Aşırı Alım Eşleşme
KOZAL	37.20	34.06	30.97	28.06	27.12	25.88	25.01	97.34	84.65	✓		✓
KRDMD	24.16	24.00	25.17	26.21	26.53	26.67	26.63	38.39	36.88			
MGROS	505.00	504.80	493.74	467.67	468.45	472.37	478.16	63.49	67.46			
PETKM	16.97	16.69	16.88	17.00	17.67	17.80	18.00	63.62	44.85			
PGSUS	202.70	203.34	206.18	207.38	216.38	226.36	231.45	35.87	38.14		✓	
SAHOL	76.20	75.86	77.53	78.55	82.07	84.61	85.86	48.39	39.28			
SASA	2.89	2.90	2.92	3.01	3.26	3.43	3.63	35.05	35.88			
SISE	35.58	35.57	35.92	35.60	36.30	36.66	37.35	52.18	47.04	✓		
TAVHL	254.50	260.30	263.73	257.85	251.79	249.60	247.55	29.98	48.88			
TCELL	94.00	94.43	95.96	97.16	96.49	95.84	94.40	31.44	44.03			
THYAO	267.50	268.80	276.73	285.10	295.23	298.98	297.33	10.60	29.29	✓		
TOASO	233.00	233.16	233.27	248.95	247.69	239.17	226.50	55.55	39.42			
TTKOM	55.15	56.05	55.99	53.18	53.45	53.70	52.77	31.55	56.08			
TUPRS	204.00	199.54	197.83	192.51	185.19	172.61	158.28	83.97	65.51			
ULKER	115.00	113.54	112.71	108.88	108.71	108.45	109.07	84.41	61.80			
YKBNK	32.44	32.15	32.76	32.05	32.15	31.63	30.58	51.01	51.50			

Çalışma Matrisi veri terminali üzerinde oluşturulmuştur. Tabloda yer alan bilgiler yatırım tavsiyesi amaçlı olmayıp, bilgilendirme amaçlıdır. Ortalamalar ve Teknik göstergelerin seviyeleri ve yönü konusunda fikir oluşması amacıyla hazırlanmıştır.

Nasıl yorumlanır?

Stochastic Al Sinyali: Hissenin yükselişe geçme veya yükselişini devam ettirme ihtimalinin daha yüksek olduğunu simgeler.

Aşırı Satım Eşleşme: Hissenin kısa vadeli indikatörlerinin destek bölgelerinde bulunduğunu ve tepki alımları gelme ihtimalinin olduğunu sinyali verir.

Aşırı Alım Eşleşme: Hissenin kısa vadeli indikatörlerinin doyum bölgelerinde bulunduğunu, kar satışlarının ve geri çekilme hareketi yaşanabilme ihtimali olduğunu sinyali verir.



SAATLİK VE GÜNLÜK GRAFİKLERE GÖRE BIST 100 HİSSELERİNİN GÖRÜNÜMLERİ

SAATLİK GRAFİKLER

STOCHASTIC AŞIRI SATIM	RSI AŞIRI SATIM	MFI AŞIRI SATIM	STOCHASTIC AL VEREN	RSI POZİTİFE DÖNEN	MACD AL VEREN
KCAER	-	MIATK	PATEK	ARCLK	ISMEN
TURSG	-	ARCLK	MAVI	DSTKF	EFOR
BTCIM	-	KTLEV	MAGEN	ENERY	AEFES
GRTHO	-	MAGEN	KCHOL	KOZAL	-
TTKOM	-	-	EGEEN	-	-
IPEKE	-	-	THYAO	-	-
HEKTS	-	-	FROTO	-	-
CWENE	-	-	CCOLA	-	-
PETKM	-	-	SASA	-	-
DOAS	-	-	ULKER	-	-

GÜNLÜK GRAFİKLER

STOCHASTIC AŞIRI SATIM	RSI AŞIRI SATIM	MFI AŞIRI SATIM	STOCHASTIC AL VEREN	RSI POZİTİFE DÖNEN	MACD AL VEREN
EREGL	THYAO	-	CANTE	KUYAS	EUPWR
KCAER	-	-	BRYAT	TOASO	PETKM
OBAMS	-	-	TCELL	TSKB	-
THYAO	-	-	AKSEN	ENJSA	-
MPARK	-	-	OTKAR	ASTOR	-
TUKAS	-	-	ENKAI	TABGD	-
KTLEV	-	-	CCOLA	AKBNK	-
BTCIM	-	-	ALARK	GRSEL	-
BSOKE	-	-	-	CIMSA	-
BRSAN	-	-	-	GENIL	-



NET PARA GİRİŞİ EN YÜKSEK 10 HİSSE

SIRA	HİSSE KODU	SON FİYAT	NET PARA GİRİŞİ	GÜNLÜK FARK %
1	DSTKF	765.00	235,781,449	1.86
2	GARAN	129.20	169,985,404	0.94
3	AKBNK	58.85	114,536,943	0.86
4	ASELS	188.20	90,829,208	-0.05
5	KCHOL	168.40	84,183,011	0.36
6	TUPRS	204.00	73,360,119	1.14
7	IEYHO	50.80	55,675,371	0.20
8	ASTOR	93.20	53,706,183	0.98
9	TCELL	94.00	49,384,113	0.97
10	TURSG	12.78	44,240,233	-1.16

NET PARA GİRİŞİ EN DÜŞÜK 10 HİSSE

SIRA	HİSSE KODU	SON FİYAT	NET PARA GİRİŞİ	GÜNLÜK FARK %
1	EKGYO	19.07	-163,100,896	-0.68
2	VAKBN	26.08	-162,544,678	-3.69
3	EREGL	23.80	-140,502,848	-0.83
4	THYAO	267.50	-91,012,131	-0.37
5	PGSUS	202.70	-81,116,843	-0.64
6	OYAKC	21.42	-78,700,275	-0.83
7	FROTO	94.20	-67,542,074	-0.42
8	MIATK	38.60	-61,147,172	-4.64
9	GUBRF	325.50	-57,151,912	-0.76
10	KOZAL	37.20	-55,494,698	4.26



A1 CAPITAL ARAŞTIRMA

Baki Atılal

Araştırmadan Sorumlu GMY

Özge Beyhan

Araştırma Uzmanı

Sıla Girgin

Araştırma Uzman Yardımcısı

ÇEKİNCE...

Burada yer alan yatırım bilgi, yorum ve tavsiyeleri yatırım danışmanlığı kapsamında değildir. Yatırım danışmanlığı hizmeti, yetkili kuruluşlar tarafından kişilerin risk ve getiri tercihleri dikkate alınarak kişiye özel sunulmaktadır.

Burada yer alan yorum ve tavsiyeler ise genel niteliktedir. Bu tavsiyeler mali durumunuz ile risk ve getiri tercihlerinize uygun olmayabilir. Bu nedenle, sadece burada yer alan bilgilere dayanarak yatırım kararı verilmesi beklentilerinize uygun sonuçlar doğurmayabilir.

Bu raporda yer alan bilgiler A1 CAPITAL Yatırım Menkul Değerler A.Ş.'nin Araştırma Bölümü tarafından bilgi verme amacıyla hazırlanmış olup herhangi bir hisse senedinin alım satımına ilişkin bir teklif içermemektedir. Veriler, güvenilir olduğuna inanılan kaynaklardan alınmıştır. Bu kaynaklardaki hata ve eksikliklerden ve bu bilgilerin ticari amaçlı kullanılmasından doğabilecek zararlardan A1 CAPITAL Yatırım Menkul Değerler A.Ş. hiçbir şekilde sorumlu tutulamaz.

İşbu rapordaki tüm görüş ve tahminler, söz konusu rapor tarihiyle A1 CAPITAL Yatırım Menkul Değerler A.Ş. Araştırma Bölümü'ne ait olup diğer GÜLER HOLDİNG Grubu şirketlerinin görüş ve tahminlerini temsil etmemektedir. Bu rapordaki tüm görüş ve bilgiler önceden haber verilmeksizin değiştirilebilir.

A1 CAPITAL Yatırım ve diğer grup şirketleri bu raporda adı geçen şirketlerin hisselerinde pozisyon sahibi olabilir veya işlem yapabilir. Ayrıca, yatırımcılar bu raporda adı geçen şirketlerle A1 CAPITAL Yatırım ve diğer grup şirketlerinin yatırım bankacılığı ve/veya diğer iş ilişkileri içinde olabileceğini veya bu tür iş fırsatları arayışında olabileceğini kabul ederler.